COMMUNIQUE DE PRESSE
Mai 2022

VIGNES, VINS, RANDOS EN VAL DE LOIRE *19e édition !*

UN WEEK-END SOUS LE SIGNE DE LA PASSION ET DE LA TRANSMISSION

Samedi 3 et dimanche 4 septembre 2022

Vignes, Vins, Randos, l'événement phare de l'œnotourisme du Val de Loire organisé par InterLoire, est de retour les 3 et 4 septembre prochains pour une 19e édition. Au fil des 18 balades proposées, les participants se laisseront guider par les vignerons au cœur d'une région viticole inscrite au patrimoine mondial de l'UNESCO. Cette nouvelle édition aura à cœur de révéler au grand public les hommes et les femmes qui se cachent derrière ces vins à la renommée internationale, animés par une passion commune et la volonté de transmettre un savoir-faire séculaire aux générations futures. Plus de 11 000 randos-dégustateurs sont ainsi attendus en ce premier week-end de septembre dans le vignoble ligérien, à la rencontre de 500 vignerons.

18 BALADES POUR S'IMMERGER DANS LA VIE D'UN VIGNERON

Depuis 19 ans, les vignerons passionnés du Val de Loire s'associent pour prôner les richesses des paysages de leur région inscrite au patrimoine mondial de l'UNESCO et sublimer la diversité unique de leurs vins, à travers un événement emblématique et attendu du grand public. De Nantes jusqu'à Blois, les œnophiles se laissent ainsi guider à la découverte des plus belles appellations ligériennes le temps d'un week-end.

NOUVEAU ! Pour cette édition, certaines étapes seront animées par des duos de vignerons. Ainsi, père et fille, grand-père et petit-fils, repreneur et ancien propriétaire etc., partageront leur expérience et leur passion du métier. L'occasion pour les amateurs en quête de nouvelles connaissances d'en savoir plus sur le métier de vigneron et, pourquoi pas, de susciter des vocations.

Au programme : des témoignages et des échanges intergénérationnels riches en émotion, des rétrospectives en texte et en image mettant en scène les anciennes et nouvelles générations.... le tout dans l'ambiance joyeuse et conviviale des balades VVR.

PRATIQUE :

- Parcours classiques : de 5 à 8,5 km
  Durée : 3 h en moyenne
- Parcours famille : 4 km environ
  Durée : 2 h en moyenne
- Informations et inscriptions : www.vvr-valdeloire.fr
  (ouverture des inscriptions fin mai 2022)
- **Tarifs des inscriptions en ligne jusqu'au 1er septembre :**
  8 €, 2 € pour les - de 18 ans, gratuit pour les - de 3 ans

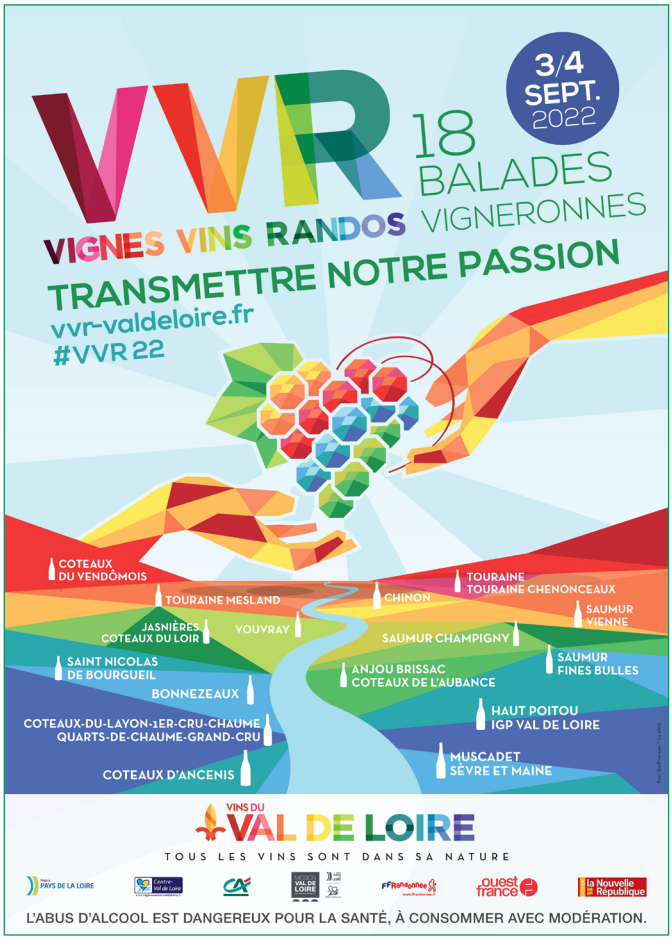

VVR EN CHIFFRES

19e	*2*	*18*	*22*	*500*	*11 000*	*98%*
édition	**jours de randonnées**	**balades vigneronnes**	**appellations dégustées**	**vignerons accompagnateurs**	**participants en 2021**	**des participants recommandent VVR**

Découvrez les randonnées et actualités 2022 page suivante

LES RANDONNÉES 2022

NOUVEAUX CIRCUITS

Samedi 3 septembre – 8 balades

- **Coteaux d'Ancenis :** départs à Liré (49)
- **Coteaux-du-layon-1er-cru-chaume et Quarts-de-chaume-grand-cru :** départs au Lieu-dit-Chaume à Rochefort-sur-Loire (49)
- **Saumur-Champigny :** départs à St Cyr en Bourg (49)
- **Saint-Nicolas-de-Bourgueil :** départs à Saint-Nicolas-de-Bourgueil (37)
- **Touraine-Mesland :** départs à Veuzain-sur-Loire (41)
- **Saumur Vienne :** départs à Curçay sur dive (86)
- **Chinon :** départs à Chinon (37)
- **Coteaux du Loir et Jasnières :** départs à Marçon (72)

Dimanche 4 septembre – 10 balades

- **Chinon :** départs à Chinon (37)
- **Haut-Poitou/IGP Val de Loire :** départs à Marigny-Brizay (86)
- **Saint-Nicolas-de-Bourgueil :** départs à Saint-Nicolas-de-Bourgueil (37)
- **Muscadet Sèvre et Maine :** départs à Vallet (44)
- **Anjou-Brissac et Coteaux de l'aubance :** départs à Vauchrétien (49)
- **Bonnezeaux :** départs à Thouarcé (49)
- **Saumur Fines Bulles :** départs au Puy Notre Dame (49)
- **Vouvray :** départs à Chançay (37)
- **Touraine et Touraine Chenonceaux :** départs Thésée (41)
- **Coteaux du Vendômois :** départs à Villiers-sur-loir (41)

LES + DE L'ÉDITION 2022

Vineyards, Wine, Walking, are you in ?

Parce que la renommée de cet événement en Val de Loire dépasse les frontières, des randonnées guidées au milieu des vignes sont aussi proposées en anglais. Une réponse à la demande grandissante au fil des ans.

Pour plus de découverte

Les participants pourront prendre place sur les bancs de **l'Ecole des Vignes** pour suivre des ateliers de dégustations auprès d'œnologues, sommeliers et vignerons passionnés. Les Vins du Val de Loire n'auront ainsi plus de secret pour les amateurs en soif de connaissance.

© InterLoire/Stevens Frémont

Cette manifestation est organisée par InterLoire avec le soutien de :

LE VAL DE LOIRE, 1ER VIGNOBLE ŒNOTOURISTIQUE DE FRANCE*

Premier vignoble avec l'Alsace pour la qualité de son accueil*, le Val de Loire a accueilli en 2021, **1,6 million de visiteurs** dans le réseau des **360 caves touristiques**, pour **82 M€** estimés (source observatoire de l'œnotourisme). Une terre d'accueil qui a été récompensée à quatre reprises pour VVR entre 2019 et 2020 : **1er prix du concours européen « European Iter Vitis Awards »** et **1er prix du concours « Destination of Sustainable Cultural Tourism 2019 »** par le réseau européen du tourisme culturel durable et l'ECTN, **prix spécial du jury** lors des Bacchus de l'œnotourisme en 2019. Et en 2020, **médaille d'Argent** des Trophées de l'œnotourisme dans la catégorie Promotion du terroir.

**Source étude bebetter&co 2013*

CAVES TOURISTIQUES VIGNOBLE DU VAL DE LOIRE

Contacts presse Clair de Lune
Raphaëlle Amaudric, Maïlys Pawlik, Fanny Courtial
04 81 13 15 21 - 04 72 07 31 96 - 04 72 07 42 41
mailys.pawlik@clairdelune.fr - fanny.courtial@clairdelune.fr

Contact InterLoire
Anne-Sophie Lerouge
02 47 60 55 23 as.lerouge@vinsvaldeloire.fr