#FANDECHENIN

Les Chenins du Val de Loire

#FANDECHENIN
Val de Loire

DEVENEZ FAN DE CHENIN

- Suivez nous et partagez votre dégustation et vos découvertes sur :

#FANDECHENIN

#FANDECHENIN
Val de Loire

Le chenin dans le Monde

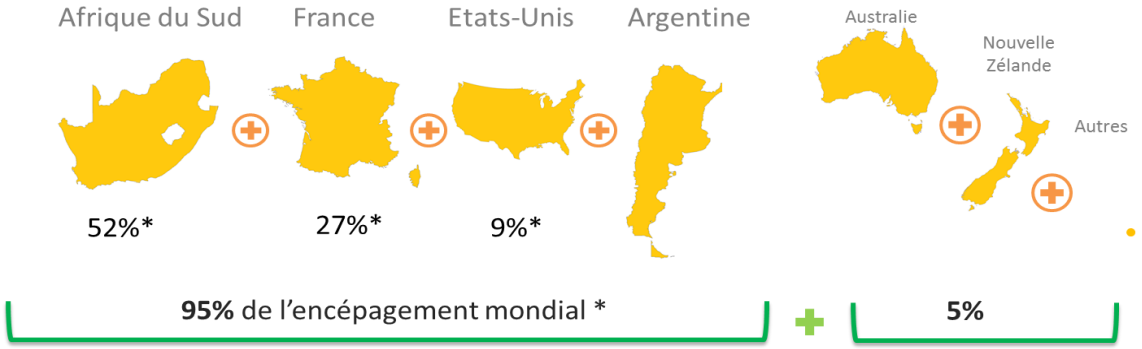

35 000 ha de Chenin
en 2010 dans le monde

45 000 ha en 2000

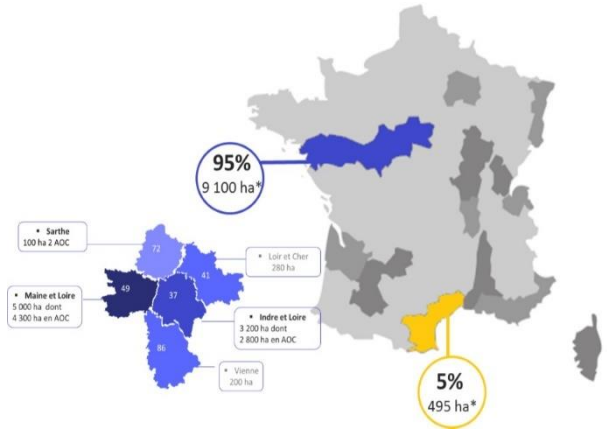

35 000 Ha Plantés
22 Pays producteurs
Seuls 10 Pays ont des surfaces plantées supérieures à 10 Ha

EUROPE	France	LOIRE	9 800 Ha
AFRIQUE		AFRIQUE DU SUD	18 500 Ha
AMERIQUE DU NORD		ETATS UNIS	3 200 Ha
AMERIQUE DU SUD		ARGENTINE	2 400 Ha

#FANDECHENIN
Val de Loire

L’origine du chenin

Les premières traces du chenin

- Antériorité suposée au XIè, Xè et peut-être IXème siècele
- Cité par François Rabelais en 1534

Les noms du chenin

- Plant d’Anjou, pineau blanc, cruchinet, tite de crabe, rouchalin…

Le Manoir de Montchenin

- En 1445, Abbé de Cormery et le secrétaire de François 1er, Thomas Bodier essayent d’acclimater des cépages réputés venant de toute la France
- Le chenin se développe sous ces latitudes contrairement à d’autres cépages testés.

#FANDECHENIN
Val de Loire

Le chenin en Val de Loire

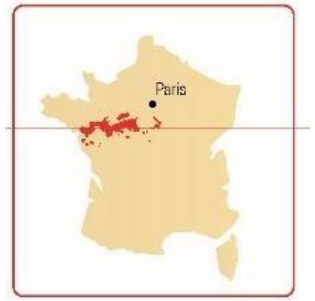

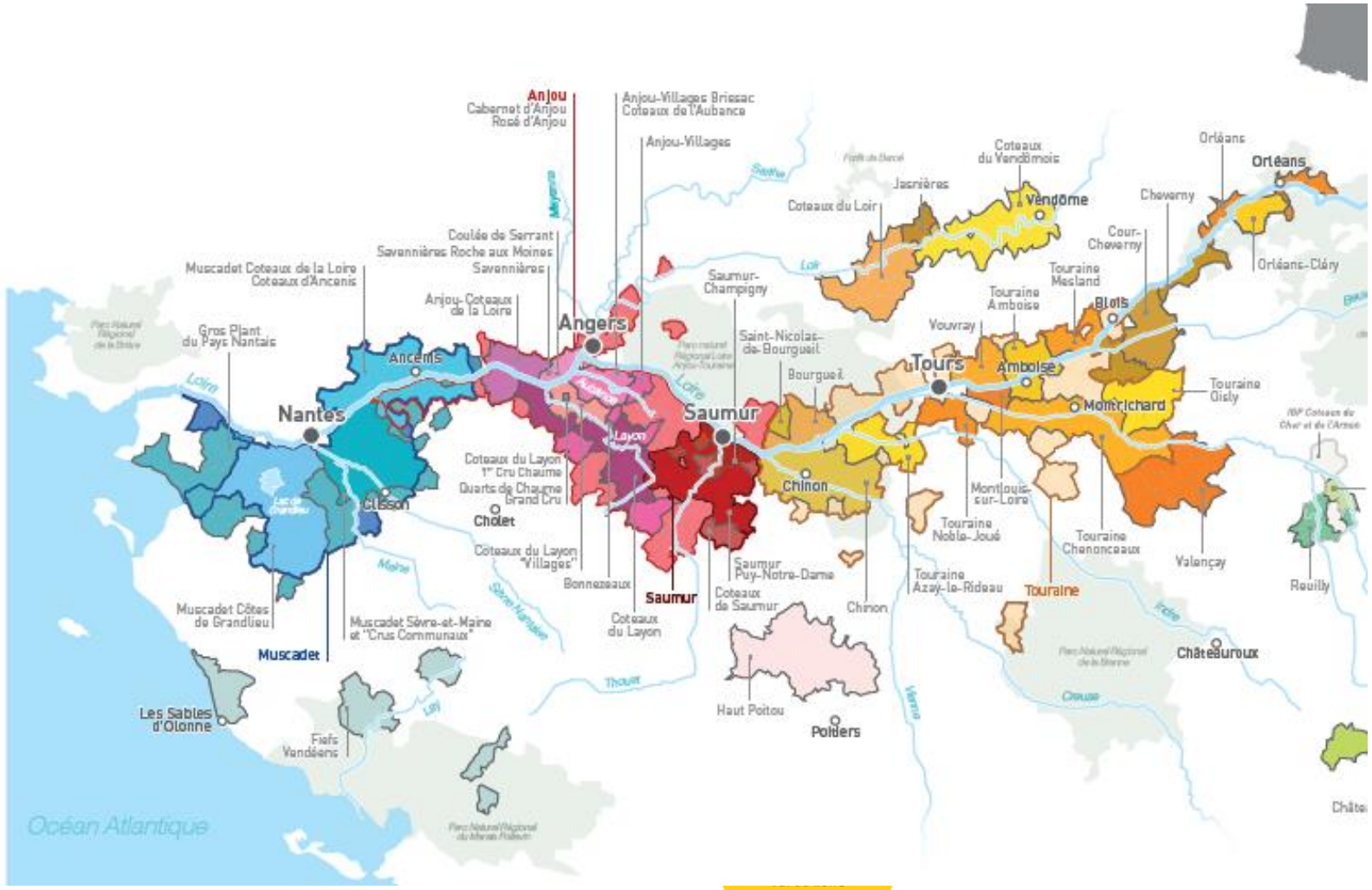

Caractéristiques du Chenin

- Un de ses parent : le Savagnin
- Cépage de 2ème cycle
- Cépage fertil
- Sensibilité forte au Botrytis – grand
- Floraison hétérogène
- Polyvalence
- Interprète des terroirs

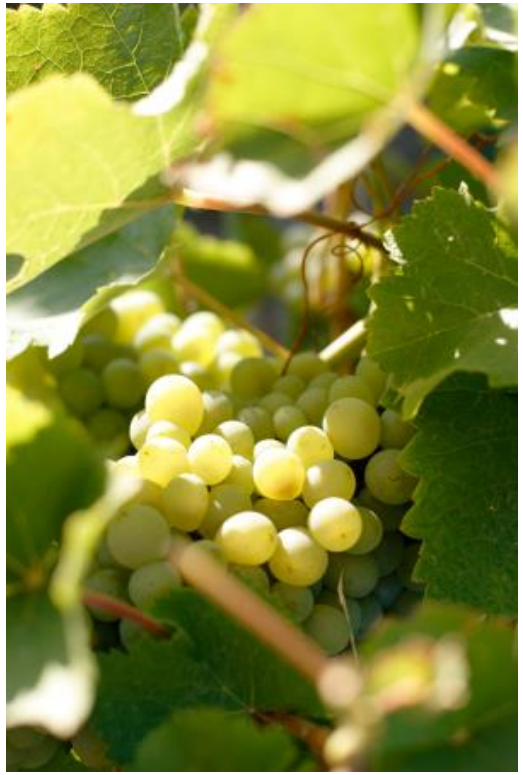

#FANDECHENIN
Val de Loire

Caractéristiques organanoleptiques du chenin

Le potentiel d'acidité important du chenin apporte :

- ELEGANCE
- VIVACITE
- NERVOSITE

- Des vins présentant souvent une grande structure ainsi que des grands amers en particulier sur les terroirs de schistes

- Ce sont des vins bouquetés, aux arômes de grande finesse
  - Floral : Acacia, Aubépine, Tilleul
  - Fruité : Coing, Mirabelle, Poire, Agrume, Goyave, Fruits exotiques
  - Miel, Cire d'abeilles

#FANDECHENIN
Val de Loire

Diversité du chenin en Val de Loire

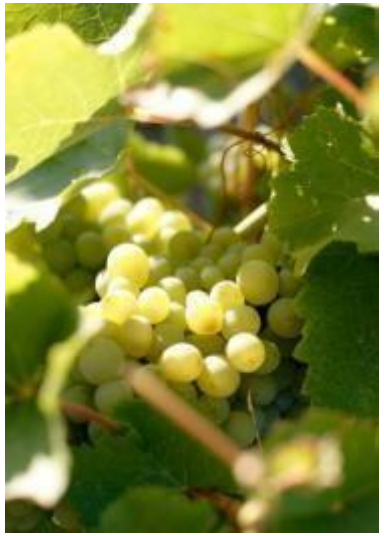

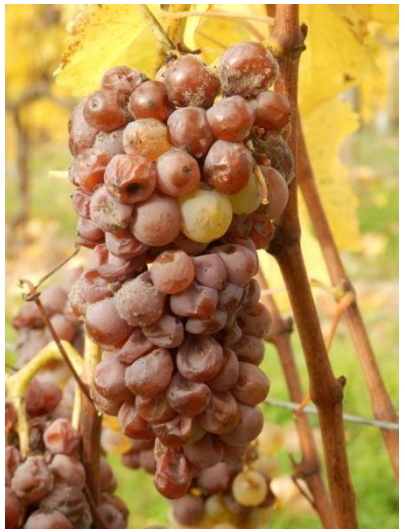

#FANDECHENIN
Val de Loire

Les terroirs du chenin

- Une mosaïque de terroirs tout au long de la Loire, une diversité d'expression du Chenin
- La main de l'homme, une diversité de technique de vinification

SCHISTES

SABLE ET GRAVIER

TUFFEAU

ARGILO CALCAIRE

SABLE DU SENONIEN

#FANDECHENIN
Val de Loire

Paysages de Chenin

- Vouvray

#FANDECHENIN
Val de Loire

Paysages de Chenin

- Saumur

#FANDECHENIN
Val de Loire

Paysages de Chenin

- Savennières

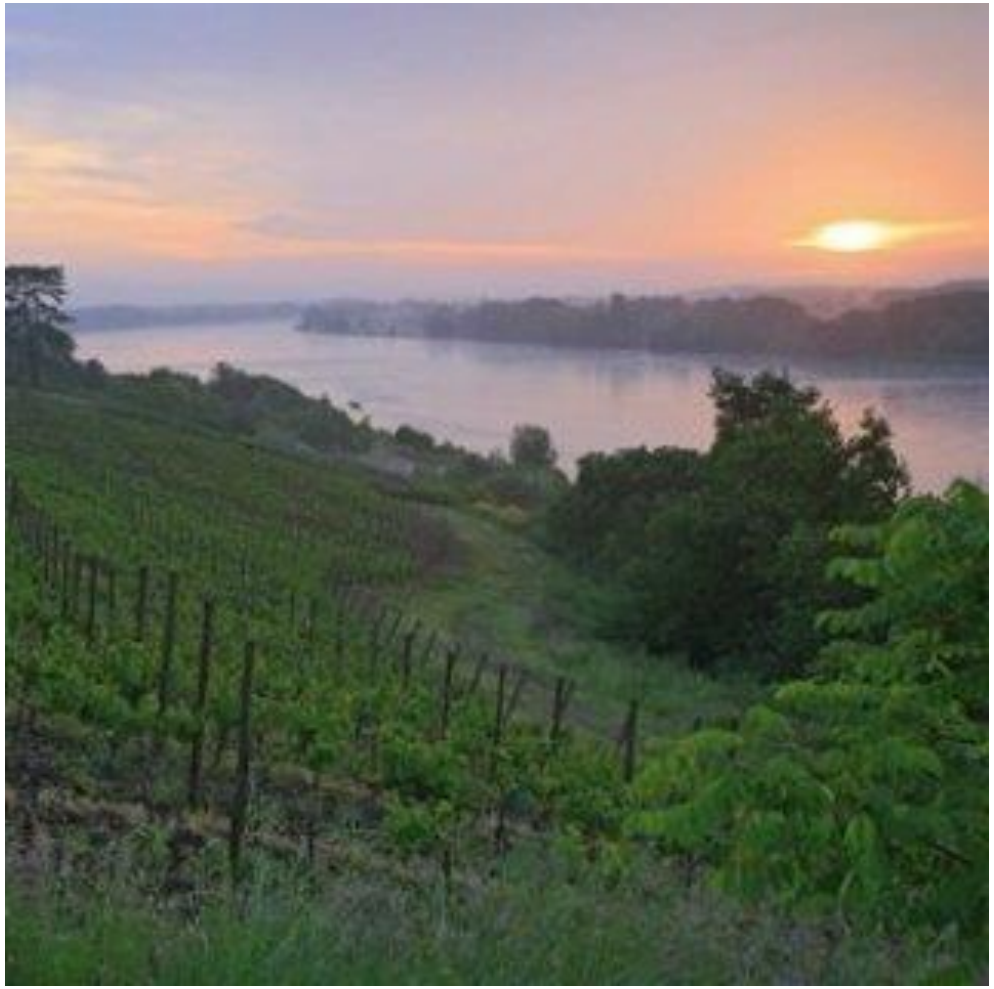

#FANDECHENIN
Val de Loire

Paysages de Chenin

- Cépage historique du Val de Loire, le Chenin est le grand cépage d'aujourd'hui et de demain
- Un cépage de grande fraîcheur en zone septentrionale
- Une polyvalence de la production : des vins pour tous les instants de consommation
- Un passeur de terroirs exceptionnel
- Des grands terroirs et de grandes appellations dans la Val de Loire

#FANDECHENIN
Val de Loire

Dégustation

- Crémant de Loire 100 % chenin – Domaine Pierre Chauvin 2016
- Vouvray fines bulles Domaine Gilles Gaudron – symphonie 2015
- Touraine Amboise – Domaine Mesliand – les cul de bœuf 2017
- Saumur blanc – Domaine de Rocheville - Cuvée Jouvencelle 2015
- Anjou Blanc – Domaine de Bablut - Cuvée Ordivicien 2015
- Bonnezeaux – Domaine des Fontaines – Cuvée Prestige 2016

#FANDECHENIN
Val de Loire

CHENIN BLANC INTERNATIONAL CONGRESS

1, 2, 3 JUILLET 2019
ANGERS - FRANCE
CENTRE DES CONGRÈS

Trois jours de débats et de rencontres entre scientifiques et professionnels de la filière (vignerons, négociants, prescripteurs, acheteurs…) : des **conférences et tables rondes sur l'avenir du chenin blanc face aux défis environnementaux, climatiques, économiques, sociétaux et culturels du XXI° siècle.**

Tables rondes, conférences, dégustation de chenins du Monde, visite, soirée

Pour Participer inscrivez-vous sur :
www.cbic2019.com

#FANDECHENIN
Val de Loire

#FANDECHENIN
Val de Loire

#FANDECHENIN
Val de Loire