ÉCONOMIE DES VIGNOBLES DE LOIRE

Les chiffres clés

ÉDITION 2022

INTERLOIRE
Interprofession des Vins du Val de Loire

BUREAU INTERPROFESSIONNEL DES VINS DU CENTRE-LOIRE

LES VIGNOBLES DE LOIRE

Anjou
Cabernet d'Anjou
Rosé d'Anjou
Anjou-Brissac
Coteaux de l'Aubance
Anjou-Villages
Mayenne
Sarthe
Forêt de Bercé
Coteaux du Vendômois
Orléans
Orléans
Jasnières
Coteaux du Loir
Vendôme
Cheverny
Cour-Cheverny
Loire
Coteaux du Giennois
Coulée de Serrant
Savennières Roche aux Moines
Savennières
Muscadet Coteaux de la Loire
Coteaux d'Ancenis
Loir
Saumur-Champigny
Touraine Mesland
Orléans-Cléry
Beuvron
Touraine Amboise
Blois
Anjou-Coteaux de la Loire
Angers
Parc Naturel Régional de la Brière
Gros Plant du Pays Nantais
Ancenis
Parc naturel Régional Loire Anjou-Touraine
Saint-Nicolas-de-Bourgueil
Vouvray
Forêt de Sologne
IGP Côtes de la Charité
Tours
Amboise
Bourgueil
Touraine Oisly
Sancerre
Menetou-Salon
Aubance
Loire
Nantes
Saumur
Montrichard
IGP Coteaux du Cher et de l'Arnon
Layon
Sancerre
Coteaux du Layon 1er Cru Chaume
Quarts de Chaume Grand Cru
Chinon
Quincy
Lac de Grandlieu
Clisson
Cholet
Montlouis-sur-Loire
Pouilly-Fumé
Pouilly-sur-Loire
Touraine Noble-Joué
Touraine Chenonceaux
Bourges
IGP Coteaux de Tannay
Coteaux du Layon "Villages"
Valençay
Nevers
Maine
Saumur Puy-Notre-Dame
Bonnezeaux
Touraine Azay-le-Rideau
Touraine
Reuilly
Sèvre Nantaise
Saumur
Coteaux de Saumur
Muscadet Côtes de Grandlieu
Muscadet Sèvre-et-Maine et "Crus Communaux"
Coteaux du Layon
Chinon
Indre
Châteauroux
Cher
Muscadet
Parc Naturel Régional de la Brenne
Arnon
Thouet
Creuse
Vienne
Haut Poitou
Poitiers
Les Sables d'Olonne
Lay
Fiefs Vendéens
Océan Atlantique
Parc Naturel Régional du Marais Poitevin
Châteaumeillant

- **Les blancs secs** / white wines
- **Les rouges** / red wines
- **Les rosés** / rosé wines
- **Les blancs moelleux** / sweet wines
- **Les fines bulles** / sparkling wines

INTERLOIRE
Interprofession des Vins du Val de Loire
www.vinsvaldeloire.fr

BUREAU INTERPROFESSIONNEL DES VINS DU CENTRE-LOIRE
www.vins-centre-loire.com

IGP Val de Loire
Produit sur l'ensemble du bassin viticole dans **14 départements**

VIGNOBLES NANTAIS

AOP Gros Plant du Pays Nantais
AOP Muscadet — *[délimitation régionale]*
AOP Muscadet Sèvre-et-Maine et «Crus Communaux»*
AOP Muscadet Côtes de Grandlieu
AOP Muscadet Coteaux de la Loire**
AOP Coteaux d'Ancenis
AOP Fiefs Vendéens

** Clisson • Gorges • Le Pallet • Goulaine • Monnières-Saint-Fiacre • Mouzillon Tillières • Château-Thébaud • La Haye-Fouassière • Vallet*
*** Champtoceaux*

VIGNOBLES D'ANJOU-SAUMUR

AOP Anjou — *[délimitation régionale]*
AOP Rosé d'Anjou
AOP Cabernet d'Anjou
AOP Anjou-Villages
AOP Anjou-Brissac
AOP Anjou-Coteaux de la Loire
AOP Coteaux du Layon et «Villages»*
AOP Coteaux du Layon 1er Cru Chaume
AOP Quarts de Chaume Grand Cru
AOP Bonnezeaux
AOP Coteaux de l'Aubance
AOP Coulée de Serrant

AOP Savennières
AOP Savennières Roche aux Moines
AOP Saumur — *[délimitation sous-régionale]*
AOP Saumur-Champigny
AOP Saumur Puy-Notre-Dame
AOP Coteaux de Saumur

AOP Haut-Poitou

** Beaulieu-sur-Layon • Faye-d'Anjou • Rablay-sur-Layon • Rochefort-sur-Loire • Saint-Aubin-de-Luigné • Saint-Lambert-du-Lattay*

VIGNOBLES DE LA TOURAINE

AOP Touraine — *[délimitation régionale]*
AOP Touraine Amboise
AOP Touraine Azay-le-Rideau
AOP Touraine Chenonceaux
AOP Touraine Oisly
AOP Touraine Mesland
AOP Touraine Noble-Joué
AOP Chinon
AOP Vouvray
AOP Montlouis-sur-Loire

AOP Bourgueil
AOP Saint-Nicolas-de-Bourgueil
AOP Jasnières
AOP Coteaux-du-Loir
AOP Coteaux-du-Vendômois
AOP Valençay
AOP Cheverny
AOP Cour-Cheverny
AOP Orléans
AOP Orléans-Cléry

VIGNOBLES DU CENTRE-LOIRE

AOP Châteaumeillant
AOP Coteaux du Giennois
AOP Menetou-Salon
AOP Pouilly-Fumé
AOP Pouilly-sur-Loire
AOP Quincy
AOP Reuilly
AOP Sancerre

IGP Côtes de la Charité
IGP Coteaux de Tannay
IGP Coteaux du Cher et de l'Arnon

VIGN. D'AUVERGNE-RHÔNE-ALPES

AOP Côtes d'Auvergne
AOP Saint-Pourçain
AOP Côtes du Forez
AOP Côte Roannaise
IGP Puy de Dôme
IGP Urfé

- **Rosé de Loire** produit en Anjou et Touraine
- **Crémant de Loire** produit en Anjou, Touraine et Cheverny

Carte des vignobles de Loire © Interloire-BIVC - 2022

1. LES VIGNOBLES DE LOIRE

1.1. Carte d'identité

Nombre d'indications géographiques

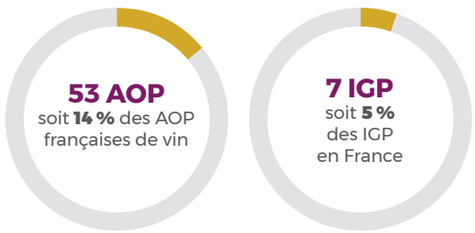

Source : INAO

Commercialisation 2021

L'équivalent de **320 millions de bouteilles** commercialisées

Dont 74% en France, soit 240 millions de bouteilles

et 26% à l'export, soit 80 millions de bouteilles

Sources : InterLoire, BIVC, Douanes

Production 2021

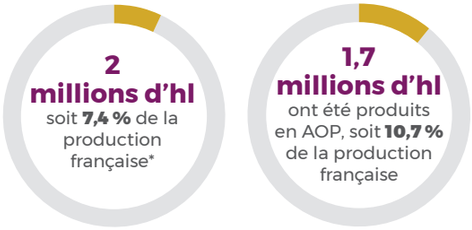

Source : Douanes
* Hors Cognac et Armagnac

Surfaces 2021

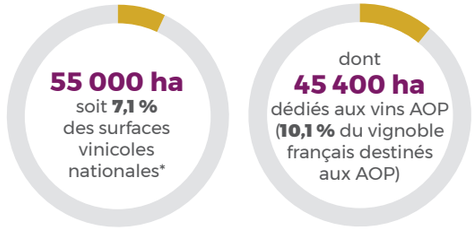

Source : Douanes

Chiffre d'affaire 2021

1,3 milliard d'€

Estimation InterLoire, BIVC

Les entreprises viti-vinicoles présentes sur le territoire en 2021

3 700 vignerons déclarants de récolte*

450 maisons de négoce

21 caves coopératives et SICA (Société d'Intérêt Collectif Agricole)

Sources : Douanes, InterLoire, BIVC, FRCVVL

1.2. La production des vignobles de Loire

1.2.1. LES VOLUMES

En 2021, **42 %** des volumes des vignobles de Loire proviennent du Maine-et-Loire, **12 %** de Loire Atlantique, **16 %** d'Indre-et-Loire, et **28 %** des 12 autres départements composant le vignoble. Les volumes des vignobles de Loire en 2021 représentent **7,4 %** de la production nationale de vins, hors Cognac et Armagnac.

Évolution de la production des vignobles de Loire

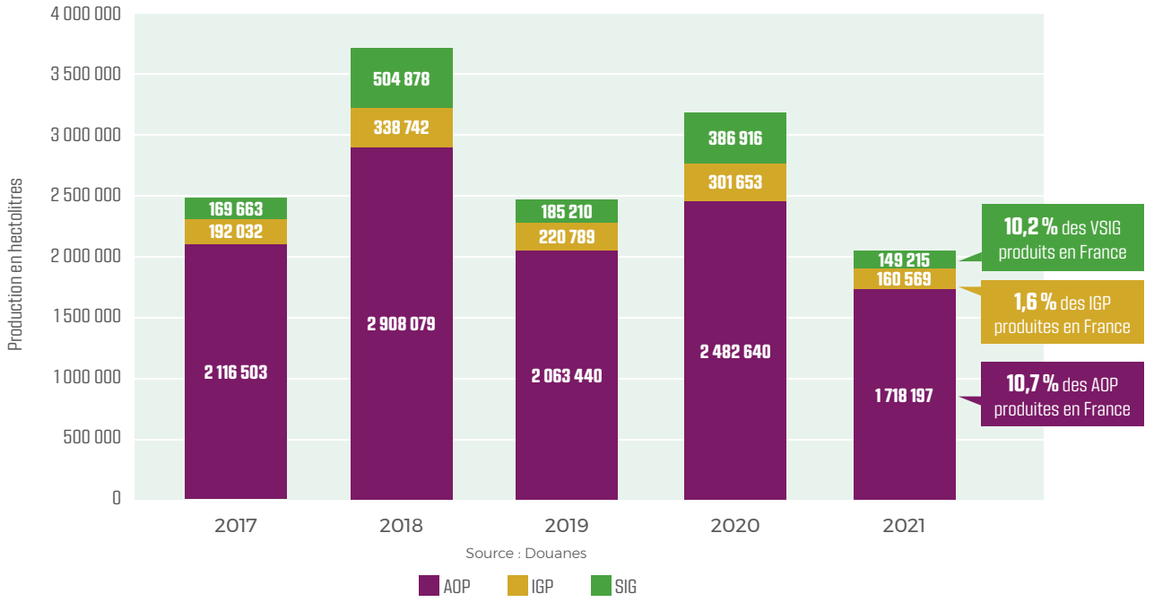

Source : Douanes

Répartition de la production 2021 par couleur, tous vins confondus

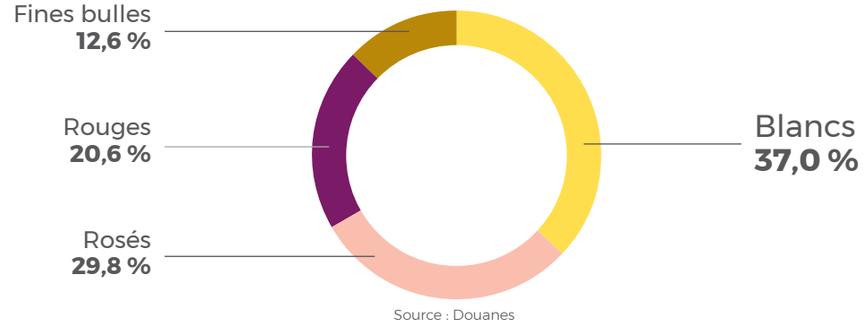

Source : Douanes

Répartition de la production AOP/IGP par produit en 2021 (top 10 en volumes)

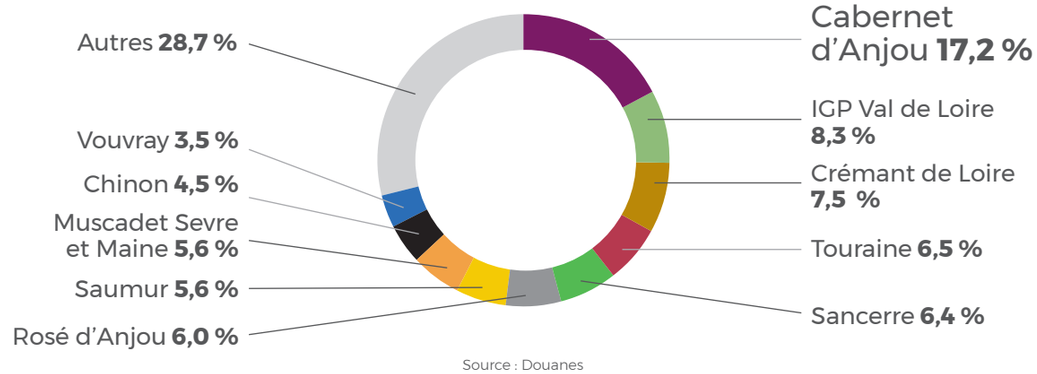

Source : Douanes

La production des vignobles de Loire en 2021

Produit	Production (hl)	Surfaces (ha)	Rendement (hl/ha)	Blanc (hl)	%	Rosé (hl)	%	Rouge (hl)	%	Fines bulles (hl)	%
Coteaux d'Ancenis	5 540	153	36	3 444	62%	635	11%	1 462	26%	-	0%
Fiefs Vendéens	14 544	354	41	3 178	22%	5 482	38%	5 884	40%		0%
Gros Plant	11 444	361	32	11 444	100%	-	0%	-	0%	-	0%
Muscadet AC	22 091	1 010	22	22 091	100%	-	0%	-	0%	-	0%
Muscadet Coteaux de la Loire	3 108	124	25	3 108	100%	-	0%	-	0%	-	0%
Muscadet Côtes de GrandLieu	5 632	225	25	5 632	100%	-	0%	-	0%	-	0%
Muscadet Sèvre et Maine	104 740	4 967	21	104 740	100%	-	0%	-	0%	-	0%
Muscadet DGC	1 018	67	15	1 018	100%	-	0%	-	0%	-	0%
Sous-total Muscadet	136 589	6 392	21	136 589	100%	-	0%	-	0%	-	0%
Total Appellations du vignoble nantais	**168 117**	**7 260**	**23**	**154 655**	**92%**	**6 117**	**4%**	**7 346**	**4%**	**-**	**0%**
Anjou	51 845	1 356	38	18 333	35%		0%	31 138	60%	2 374	5%
Anjou-Coteaux de la Loire	228	12	19	228	100%	-	0%	-	0%	-	0%
Anjou-Villages	4 638	119	39	-	0%	-	0%	4 638	100%	-	0%
Anjou-Villages Brissac	1 440	47	30	-	0%	-	0%	1 440	100%	-	0%
Bonnezeaux	870	53	16	870	100%	-	0%	-	0%	-	0%
Cabernet d'Anjou	322 485	6 338	51	-	0%	322 485	100%	-	0%		0%
Coteaux de l'Aubance	2 163	119	18	2 163	100%	-	0%	-	0%	-	0%
Coteaux de Saumur	168	7	23	168	100%	-	0%	-	0%	-	0%
Coteaux du Layon	30 330	1 332	23	30 330	100%	-	0%	-	0%	-	0%
dont Coteaux du Layon Chaume	454	30	15	454	100%	-	0%	-	0%	-	0%
dont Coteaux du Layon Village	1 570	99	16	1 570	100%	-	0%	-	0%	-	0%
Coulée de Serrant	118	6	20	118	100%	-	0%	-	0%	-	0%
Haut-Poitou	5 705	109	52	4 814	84%	202	4%	689	12%	-	0%
Quarts de Chaume	97	21	5	97	100%	-	0%	-	0%	-	0%
Rosé d'Anjou	112 035	1 997	56	-	0%	112 035	100%	-	0%	-	0%
Saumur	108 679	2 050	53	19 456	18%	4 252	4%	17 472	16%	67 498	62%
Saumur Champigny	58 131	1 268	46	-	0%	-	0%	58 131	100%	-	0%
Savennières	2 455	118	21	2 455	100%	-	0%	-	0%	-	0%
Savennières Roche aux Moines	242	17	14	242	100%	-	0%	-	0%	-	0%
Total Appellations du vignoble Anjou-Saumur	**701 628**	**14 970**	**47**	**79 275**	**11%**	**438 974**	**63%**	**113 508**	**16%**	**69 872**	**10%**
Crémant de Loire	141 168	2 610	54	-	0%	-	0%	-	0%	141 168	100%
Rosé de Loire	29 505	746	40	-	0%	29 505	100%	-	0%	-	0%
Total Appellations Anjou-Saumur-Touraine	**170 673**	**3 356**	**51**	**-**	**0%**	**29 505**	**17%**	**-**	**0%**	**141 168**	**83%**

La production des vignobles de Loire en 2021

Produits	Production (hl)	Surfaces (ha)	Rendement (hl/ha)	Blanc (hl)	%	Rosé (hl)	%	Rouge (hl)	%	Fines bulles (hl)	%
Bourgueil	45 074	1 172	38	-	0%	1 960	4%	43 114	96%	-	0%
Cheverny	17 965	745	24	12 428	69%	1 235	7%	4 302	24%	-	0%
Chinon	84 485	2 279	37	4 188	5%	6 653	8%	73 644	87%	-	0%
Coteaux-du-Loir	1 897	72	26	631	33%	369	19%	897	47%	-	0%
Coteaux-du-Vendômois	1 941	95	20	405	21%	752	39%	784	40%	-	0%
Cour-Cheverny	1 783	59	30	1 783	100%	-	0%	-	0%	-	0%
Jasnières	1 889	76	25	1 889	100%	-	0%	-	0%	-	0%
Montlouis-sur-Loire	9 654	446	22	3 225	33%	-	0%	-	0%	6 429	67%
Orléans	396	38	10	135	34%	96	24%	165	42%	-	0%
Orleans-Cléry	72	6	12	-	0%	-	0%	72	100%	-	0%
St Nicolas-de-Bourgueil	53 483	1 008	53	-	0%	851	2%	52 632	98%	-	0%
Touraine	122 095	4 369	28	75 819	62%	10 638	9%	26 692	22%	8 946	7%
dont Touraine-Amboise	1 590	92	17	508	32%	171	11%	911	57%	-	0%
dont Touraine-Azay-le-Rideau	1 340	41	33	869	65%	471	35%	-	0%	-	0%
dont Touraine-Chenonceaux	4 153	128	32	3 403	82%	-	0%	750	18%	-	0%
dont Touraine-Mesland	1 662	86	19	74	4%	792	48%	796	48%	-	0%
dont Touraine-Oisly	998	27	37	998	100%	-	0%	-	0%	-	0%
Touraine-Noble-Joué	739	37	20	-	0%	739	100%	-	0%	-	0%
Valençay	6 574	204	32	3 724	57%	711	11%	2 139	33%	-	0%
Vouvray	66 572	2 213	30	37 560	56%	-	0%	-	0%	29 012	44%
Total Appellations du vignoble de la Touraine	**414 619**	**12 819**	**32**	**141 787**	**34%**	**24 004**	**6%**	**204 441**	**49%**	**44 387**	**11%**
Chateaumeillant	1 051	73	14	-	0%	397	38%	654	62%	-	0%
Coteaux du Giennois	4 147	214	19	2 817	68%	503	12%	827	20%	-	0%
Menetou Salon	20 606	624	33	15 759	76%	557	3%	4 290	21%	-	0%
Pouilly Fumé	58 933	1 382	43	58 933	100%	-	0%	-	0%	-	0%
Pouilly sur Loire	791	25	32	791	100%	-	0%	-	0%	-	0%
Quincy	18 507	353	52	18 507	100%	-	0%	-	0%	-	0%
Reuilly	12 834	292	44	7 102	55%	2 532	20%	3 200	25%	-	0%
Sancerre	121 056	2 996	40	104 776	87%	9 027	7%	7 253	6%	-	0%
Total Appellations du vignoble du Centre-Loire	**237 925**	**5 959**	**40**	**208 685**	**88%**	**13 016**	**5%**	**16 224**	**7%**	**-**	**0%**
Côtes d'Auvergne	6 040	247	24	763	13%	1 318	22%	3 959	66%	-	0%
Côteaux du Forez	2 145	71	30	-	0%	370	17%	1 775	83%	-	0%
Côtes roannaises	3 831	151	25	-	0%	225	6%	3 606	94%	-	0%
Saint Pourçain	13 219	540	24	3 354	25%	2 102	16%	7 763	59%	-	0%
Total Appellations des vignobles d'Auvergne-Rhône-Alpes	**25 235**	**1 009**	**25**	**4 117**	**16%**	**4 014**	**16%**	**17 103**	**68%**	**-**	**0%**
Total AOP	**1 718 197**	**45 373**	**38**	**588 518**	**34%**	**515 630**	**30%**	**358 622**	**21%**	**255 427**	**15%**
Coteaux de Tannay	272	20	14	195	72%	7	3%	70	26%	-	0%
Coteaux du Cher et de l'Arnon	113	5	23	12	11%	54	48%	47	42%	-	0%
Cotes de la Charité	637	41	16	346	54%	38	6%	253	40%	-	0%
Puy de Dôme	2 361	100	24	468	20%	247	10%	1 646	70%	-	0%
Urfé	950	41	23	593	62%	131	14%	226	24%	-	0%
Val de Loire	156 236	4 434	35	94 137	60%	36 140	23%	25 959	17%	-	0%
Total IGP	**160 569**	**4 641**	**35**	**95 751**	**60%**	**36 617**	**23%**	**28 201**	**18%**	**-**	**0%**
Total VSIG	**149 215**	**4 923**	**30**	**65 619**	**44%**	**52 851**	**35%**	**30 745**	**21%**	**-**	**0%**
Total Vignobles de Loire	**2 027 981**	**54 937**	**37**	**749 888**	**37%**	**605 098**	**30%**	**417 568**	**21%**	**255 427**	**13%**

Source : Douanes

Historique de production par appellation sur 5 ans (en hl)

Produits	2017	2018	2019	2020	2021	Moyenne 5 ans
Coteaux d'Ancenis	6 281	7 409	7 147	6 983	5 540	6 672
Fiefs Vendéens	19 879	22 883	9 739	16 663	14 544	16 742
Gros plant	22 873	28 770	21 557	24 158	11 444	21 760
Muscadet (ensemble 4 AOP)	277 709	474 589	241 810	376 991	136 589	301 538
Total Appellations du vignoble nantais	**326 743**	**533 651**	**280 253**	**424 795**	**168 117**	**346 712**
Anjou	70 185	81 156	55 547	62 567	51 845	64 260
Anjou-Coteaux de la Loire	652	913	413	352	228	512
Anjou-Villages	7 229	6 865	4 880	6 095	4 638	5 941
Anjou-Villages Brissac	4 336	4 561	2 152	2 533	1 440	3 004
Bonnezeaux	1 342	1 393	678	871	870	1 031
Cabernet d'Anjou	285 249	390 899	307 850	387 877	322 485	338 872
Coteaux de l'Aubance	4 986	6 226	4 174	4 539	2 163	4 418
Coteaux de Saumur	205	477	231	227	168	261
Coteaux du Layon	40 694	49 763	34 585	42 707	30 330	39 616
Coulée de Serrant	112	205	159	137	118	146
Haut-Poitou	5 534	7 431	7 327	6 495	5 705	6 498
Quarts de Chaume Grand Cru	320	451	107	186	97	232
Rosé d'Anjou	80 937	133 501	97 098	150 968	112 035	114 908
Saumur	137 853	139 373	104 209	121 102	108 679	122 243
Saumur Champigny	65 815	90 971	66 439	74 088	58 131	71 089
Savennières	1 653	5 702	3 647	4 543	2 455	3 600
Savennières Roche aux Moines	233	772	458	317	242	404
Total Appellations du vignoble Anjou-Saumur et du Haut-Poitou	**707 335**	**920 659**	**689 954**	**865 604**	**701 628**	**777 036**
Crémant de Loire	139 899	195 748	136 928	184 328	141 168	159 614
Rosé de Loire	36 821	47 478	46 137	42 671	29 505	40 522
Total Appellations Anjou-Saumur-Touraine	**176 720**	**243 226**	**183 065**	**226 999**	**170 673**	**200 137**

Historique de production par appellation sur 5 ans (en hl)

Produits	2017	2018	2019	2020	2021	Moyenne 5 ans
Bourgueil	61 395	75 197	41 466	61 541	45 074	56 935
Cheverny	11 695	35 921	25 034	33 411	17 965	24 805
Chinon	88 749	120 533	74 422	110 665	84 485	95 771
Coteaux-du-loir	2 328	3 357	1 215	2 061	1 897	2 172
Coteaux-du-Vendômois	4 244	5 210	2 471	4 115	1 941	3 596
Cour-Cheverny	897	2 923	2 327	3 149	1 783	2 216
Jasnières	2 335	3 068	1 234	2 803	1 889	2 266
Montlouis-sur-Loire	16 799	21 128	15 370	18 578	9 654	16 306
Orléans	681	1 639	1 007	1 498	396	1 044
Orleans-Cléry	226	603	340	555	72	359
St-Nicolas-de-Bourgueil	62 234	69 965	47 125	65 190	53 483	59 599
Touraine	188 850	288 159	202 218	213 363	122 095	202 937
Touraine-Noble-Joué	1 360	2 218	1 358	1 681	739	1 471
Valençay	6 554	10 848	9 039	10 008	6 574	8 605
Vouvray	119 190	144 305	122 492	85 707	66 572	107 653
Total Appellations du vignoble de la Touraine	**567 537**	**785 074**	**547 118**	**614 325**	**414 619**	**585 735**
Chateaumeillant	405	2 983	1 283	1 556	1 051	1 456
Coteaux du Giennois	7 410	11 394	8 679	7 857	4 147	7 897
Menetou-Salon	36 818	38 211	30 969	27 076	20 606	30 736
Pouilly-Fumé	66 504	86 257	83 040	76 631	58 933	74 273
Pouilly-sur-Loire	1 061	1 712	1 428	1 223	791	1 243
Quincy	16 224	22 110	18 603	16 541	18 507	18 397
Reuilly	11 751	16 883	11 426	12 128	12 834	13 004
Sancerre	172 802	193 644	180 109	169 086	121 056	167 339
Total Appellations du vignoble du Centre-Loire	**312 976**	**373 194**	**335 537**	**312 098**	**237 925**	**314 346**
Côtes d'Auvergne	4 640	13 123	4 630	8 499	6 040	7 386
Côteaux du Forez	1 480	3 066	2 088	2 879	2 145	2 331
Côtes roannaises	5 000	7 701	5 727	5 372	3 831	5 526
Saint Pourcain	14 073	28 386	15 068	22 070	13 219	18 563
Total Appellations des vignobles d'Auvergne-Rhône-Alpes	**25 193**	**52 275**	**27 513**	**38 819**	**25 235**	**33 807**
Total AOP	**2 116 503**	**2 908 079**	**2 063 440**	**2 482 640**	**1 718 197**	**2 257 772**
Coteaux De Tannay	603	1 185	593	734	272	677
Coteaux du Cher et de l'Arnon	82	100	135	69	113	100
Cotes de la Charité	966	2 501	1 606	1 585	637	1 459
Puy de Dôme	1 952	3 619	2 002	3 564	2 361	2 700
Urfé	816	2 151	1 527	2 248	950	1 539
Val de Loire	187 613	329 186	214 926	293 453	156 236	236 283
Total IGP	**192 032**	**338 742**	**220 789**	**301 653**	**160 569**	**242 757**
Total VSIG	**169 663**	**504 878**	**185 210**	**386 916**	**149 215**	**279 176**
Total production Vignobles de Loire	**2 478 199**	**3 751 699**	**2 469 440**	**3 171 209**	**2 027 981**	**2 779 706**

1.2.2. **LE TERRITOIRE ET L'ENCÉPAGEMENT**

Répartition des surfaces des vignobles de Loire par cépage

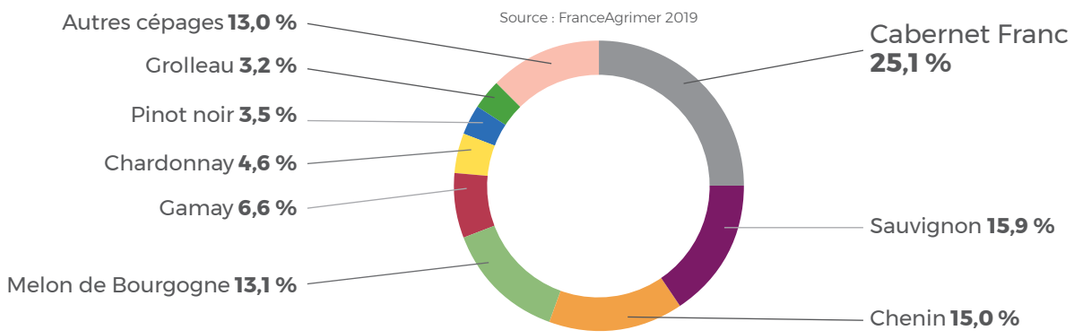

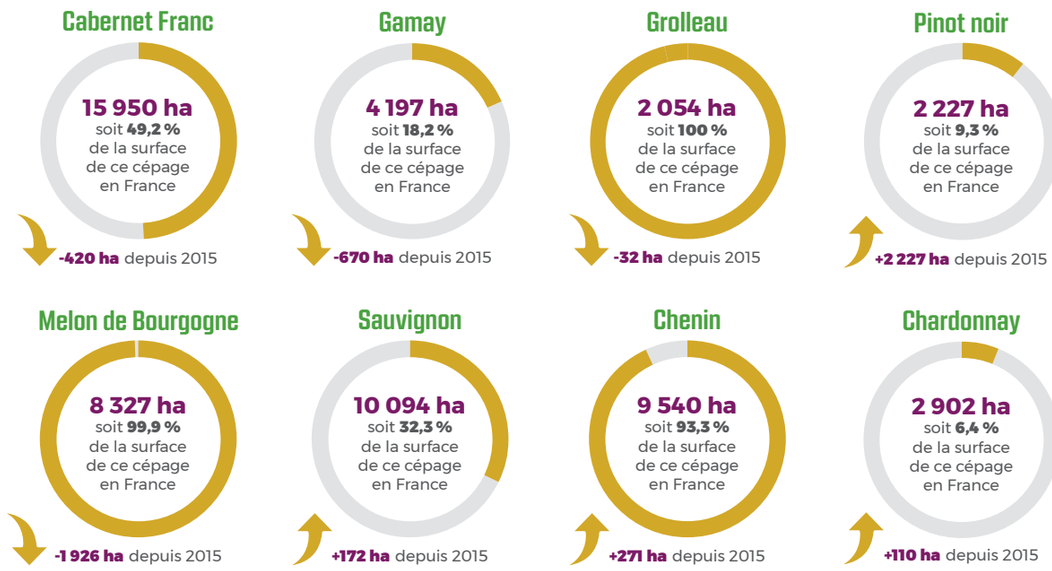

Source : FranceAgrimer 2019

Évolution des surfaces des vignobles de Loire

1.2.3. **LA PRODUCTION SOUS CERTIFICATION ENVIRONNEMENTALE**

Dynamique de certification AB ou en certification environnementale

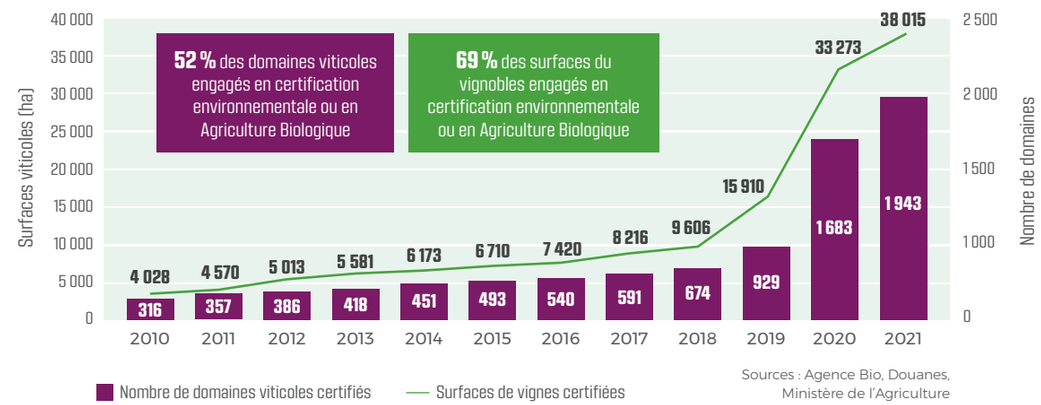

Certification AB et conversions - Évolution du nombre d'exploitations et surfaces

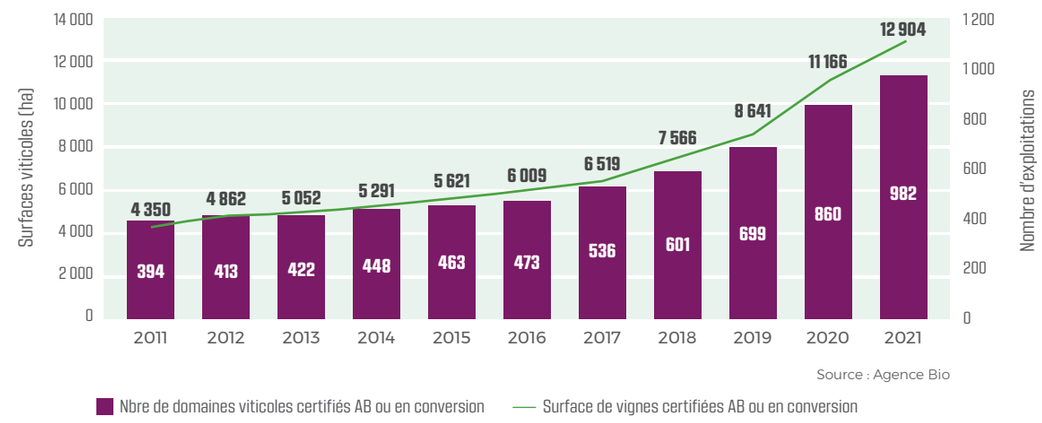

Certification HVE - Évolution du nombre d'exploitations et surfaces

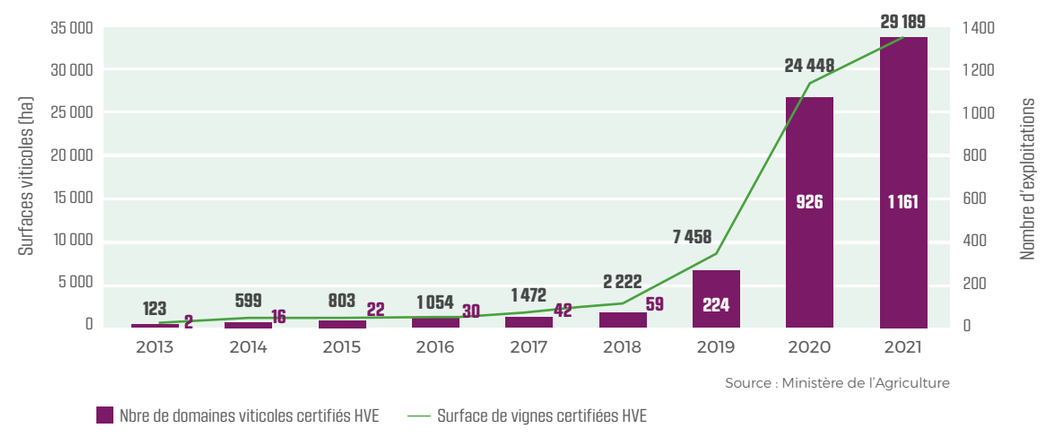

1.3. **Les sorties de chais**

Sorties de chais par produit sur la campagne 2020/2021*

Produit	Vente au négoce	Vente directe	Total
Coteaux d'Ancenis	813	5 834	6 647
Gros Plant	16 777	3 577	20 353
Muscadet AC	59 843	31 055	90 897
Muscadet Coteaux de la Loire	269	2 266	2 535
Muscadet Côtes de Grandlieu	498	5 275	5 773
Muscadet Sèvre et Maine	87 854	83 233	171 087
Total appellations du vignoble nantais	**166 053**	**131 239**	**297 292**
Anjou	7 344	52 083	59 426
Anjou-Coteaux de la Loire	-	455	455
Anjou-Villages	599	4 808	5 406
Anjou-Villages Brissac	195	1 973	2 168
Bonnezeaux	45	909	955
Cabernet d'Anjou	198 358	143 623	341 980
Cabernet de Saumur	-	114	114
Coteaux de l'Aubance	190	4 439	4 629
Coteaux de Saumur	21	196	217
Coteaux du Layon	14 924	26 430	41 354
Haut-Poitou	4 275	1 970	6 245
Quarts de Chaume Grand Cru	18	121	139
Rosé d'Anjou	91 232	34 332	125 565
Saumur	55 863	53 469	109 333
Saumur-Champigny	17 977	49 195	67 173
Savennières	629	3 293	3 923
Savennières Roche aux Moines + Coulée de Serrant	-	496	496
Total appellations du vignoble Anjou-Saumur	**391 669**	**377 907**	**769 576**
Crémant de Loire	100 989	65 665	166 654
Rosé de Loire	20 692	15 861	36 552
Total appellations du vignoble Anjou-Saumur Touraine	**121 681**	**81 524**	**203 205**

* Les données pour les vins qui ne sont pas du ressort du BIVC ou d'InterLoire ne sont pas disponibles.
Seules les interprofessions peuvent enregistrer les données issues des DRM.

Sorties de chais par produit sur la campagne 2020/2021*

Produit	Vente au négoce	Vente directe	Total
Chinon	35 234	53 059	88 294
Coteaux-du-Loir	147	1 631	1 778
Coteaux du Vendômois	31	3 107	3 138
Jasnières	415	1 698	2 113
St-Nicolas-de-Bourgueil	27 399	26 359	53 758
Touraine	110 067	76 838	186 905
dont Touraine-Amboise	712	2 537	3 249
dont Touraine-Azay-le-Rideau	147	671	817
dont Touraine-Mesland	375	2 154	2 529
dont Touraine-Oisly	493	1 000	1 493
dont Touraine-Chenonceaux	1 974	2 345	4 318
Touraine Noble-Joué	296	851	1 147
Vouvray	39 285	56 505	95 790
Total appellations du vignoble Touraine	**212 874**	**220 048**	**432 922**
Chateaumeillant	172	1097	1 269
Coteaux du Giennois	1915	4 688	6 603
Menetou-Salon	10 915	18 318	29 233
Pouilly-Fumé	22 845	58 318	81 163
Pouilly-sur-Loire	217	854	1 071
Quincy	2 937	12 029	17 966
Reuilly	2 830	9 305	12 135
Sancerre	39 858	140 517	180 375
Total appellations du vignoble Centre-Loire**	**84 689**	**245 126**	**329 815**
Total AOP*	**976 966**	**1 055 844**	**2 032 810**
IGP Coteaux De Tannay	0	617	617
IGP Cotes De La Charité	106	1 092	1 198
IGP Val de Loire	132 099	106 472	238 572
Total IGP	**132 205**	**108 181**	**240 387**
Total Val de Loire	**1 109 171**	**1 164 026**	**2 273 197**

Sources : InterLoire, BIVC
* Les données pour les vins qui ne sont pas ressort du BIVC ou d'InterLoire ne sont pas disponibles.
Seules les interprofessions peuvent enregistrer les données issues des DRM.
** Sorties d'appellation
ND : Non Disponible

1.3. **Les sorties de chais**

Historique des sorties de chais par produit*

Produit	2016/2017	2017/2018	2018/2019	2019/2020	2020/2021	Moyenne 5 ans
Coteaux d'Ancenis	7 545	6 630	6 146	6 210	6 647	6 636
Gros Plant	32 627	25 401	24 247	18 662	20 353	24 258
Muscadet (total 4 AOP)	339 518	307 212	294 267	265 325	270 291	295 323
Total appellations du vignoble nantais	**379 691**	**339 243**	**324 660**	**290 197**	**297 292**	**326 217**
Anjou	66 419	68 574	60 717	57 793	59 426	62 586
Anjou Coteaux de la Loire	641	590	582	624	455	579
Anjou-Villages	5 932	5 313	5 349	5 393	5 406	5 478
Anjou-Villages Brissac	3 306	3 202	3 604	2 265	2 168	2 909
Bonnezeaux	1 199	1 209	1 068	1 245	955	1 135
Cabernet d'Anjou	321 148	299 582	339 079	315 381	341 980	323 434
Cabernet de Saumur	2 404	202	134	225	114	616
Coteaux de l'Aubance	5 419	5 254	5 181	4 190	4 629	4 935
Coteaux de Saumur	285	224	217	223	217	233
Coteaux du Layon	39 018	40 008	38 028	40 365	41 354	39 755
Haut-Poitou*	-	-	6 925	6 818	6 245	6 663
Quarts de Chaume Grand Cru	393	259	280	364	139	287
Rosé d'Anjou	105 818	94 318	119 143	103 410	125 565	109 651
Saumur	125 448	135 322	117 248	104 403	109 333	118 351
Saumur Champigny	78 248	70 930	66 888	60 322	67 173	68 712
Savennières	3 940	3 678	3 508	3 441	3 923	3 698
Savennières Roche aux moines et Coulée de Serrant	475	397	422	372	496	432
Total appellations du vignoble Anjou-Saumur	**760 094**	**729 063**	**768 248**	**706 835**	**769 577**	**746 764**
Crémant de Loire	124 014	136 125	164 731	141 061	166 654	146 517
Rosé de Loire	42 121	38 535	43 596	43 344	36 552	40 830
Total appellations du vignoble Anjou-Saumur-Touraine	**166 135**	**174 660**	**208 327**	**184 405**	**203 205**	**187 346**
Chinon	73 861	69 783	78 652	76 458	88 294	77 410
Coteaux du Loir	1 809	1 735	2 043	1 633	1 778	1 799
Coteaux du Vendômois*	-	-	2 615	2 994	3 138	2 915
Jasnières	1 843	1 972	2 104	1 929	2 113	1 992
St Nicolas de Bourgueil	49 909	55 695	48 915	46 907	53 758	51 037
Touraine	217 287	198 224	203 305	184 640	186 905	198 072
Touraine Noble Joué	954	970	1 259	1 353	1 147	1 136
Vouvray	97 977	107 782	109 631	94 953	95 790	101 227
Total appellations du vignoble de la Touraine	**443 640**	**436 161**	**448 522**	**410 867**	**432 922**	**434 422**
Chateaumeillant	2 575	1 545	1 546	1 212	1 269	1 629
Coteaux du Giennois	6 765	5 751	7 185	6 364	6 603	6 534
Menetou Salon	23 144	23 570	33 014	28 716	29 233	27 535
Pouilly Fumé	65 924	62 397	69 782	60 700	81 163	67 993
Pouilly sur Loire	1 421	1 167	1 185	928	1 071	1 154
Quincy	15 209	14 951	16 843	16 047	17 966	16 203
Reuilly	11 516	11 175	11 698	10 868	12 135	11 478
Sancerre	175 571	172 117	183 816	152 858	180 375	172 947
Total appellations du vignoble Centre-Loire**	**302 125**	**292 673**	**325 069**	**277 693**	**329 815**	**305 475**
Total général des AOP	**2 051 685**	**1 971 800**	**2 074 827**	**1 869 996**	**2 032 810**	**2 000 224**
IGP Coteaux de Tannay	-	-	515	525	617	552
IGP Cotes De La Charité	-	-	1 010	1 019	1 198	1 076
IGP Val de Loire*	169 037	182 336	242 328	207 082	238 572	207 566
Total IGP	**169 037**	**182 336**	**242 328**	**208 626**	**240 387**	**209 194**
Total AOP et IGP du vignoble Val de Loire	**2 220 722**	**2 154 136**	**2 317 154**	**2 078 622**	**2 273 198**	**2 209 418**

Sources : InterLoire, BIVC - * L'IGP du Val de Loire, rentrée à InterLoire en 2016, et les AOP Coteaux du Vendômois et Haut-Poitou rentrées en 2018, ne disposent pas d'un historique de leurs sorties de chais. ** sorties d'appellations

Répartition des sorties de chais des AOP et des IGP

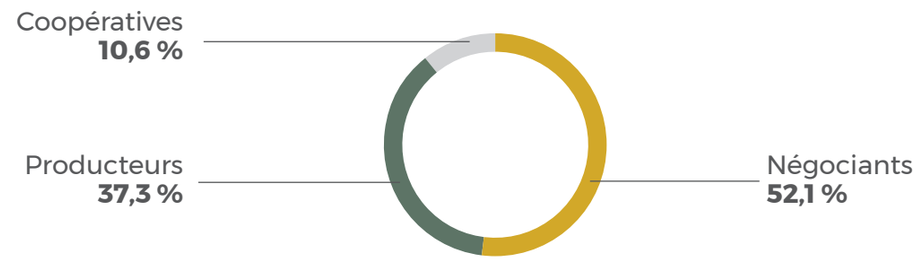

Sources : InterLoire et BIVC
Périmètre : AOP et IGP du ressort des 2 interprofessions

Répartition des sorties de chais par conditionnement et couleur

Lecture :
43,5% des volumes sortis des chais sont des vins conditionnés (bouteilles ou BIB). Les vins blancs conditionnés représentent 14,8% des sorties de chais totales du vignoble.

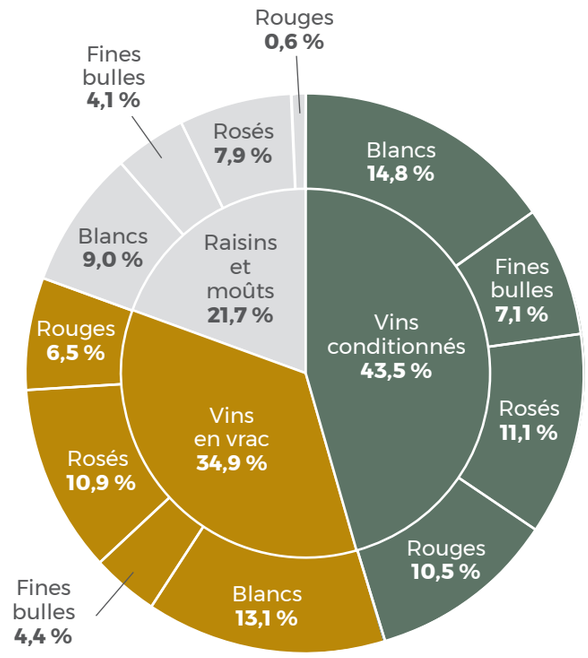

Sources : InterLoire. Périmètre : AOP et IGP du ressort d'InterLoire.

Répartition des sorties de chais par couleur

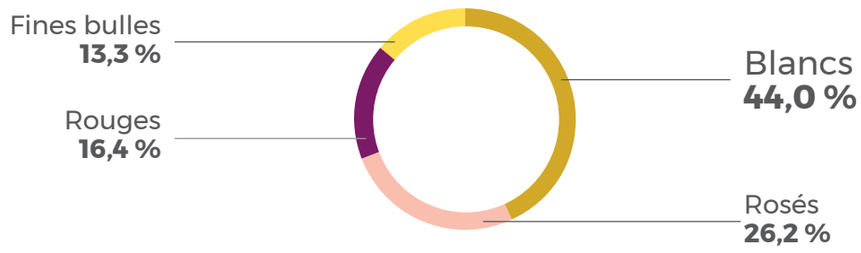

Sources : InterLoire et BIVC (sorties d'appellation pour le BIVC)

1.4. La commercialisation en France et à l'export

1.4.1. RÉPARTITION DES CIRCUITS DE DISTRIBUTION EN 2021

Grande distribution[1]

38 % de l'offre
soit **907 000 hl**

Circuits spécialisés et restauration[2]

36 % de l'offre
soit **851 000 hl**

Export

26 % de l'offre
soit **606 000 hl**

Sources : InterLoire, BIVC, douanes, IRI, estimation InterLoire

(1) hypermarchés, supermarchés, hard discount, supérettes (proxi) (2) cavistes, domaines, foires, salons, e-commerce, restauration

Circuits de distribution par produit (en hl) *

		2021	Proportion %
Coteaux d'Ancenis	Export	210	3%
	Grande distribution	2 029	33%
	Circuits spécialisés et restauration	3 954	64%
Gros plant	Export	1 852	12%
	Grande distribution	16 085	88%
	Circuits spécialisés et restauration	0	0%
Muscadet (ensemble des 4 AOP)	Export	58 976	24%
	Grande distribution	117 672	47%
	Circuits spécialisés et restauration	73 929	30%
Total appellations du vignoble nantais	**Export**	**61 038**	**22%**
	Grande distribution	**135 786**	**50%**
	Circuits spécialisés et restauration	**77 240**	**28%**
Anjou	Export	6 841	12%
	Grande distribution	8 774	15%
	Circuits spécialisés et restauration	42 539	73%
Anjou-Coteaux de la Loire	Export	-	0%
	Grande distribution	-	0%
	Circuits spécialisés et restauration	421	100%
Anjou-Villages	Export	382	7%
	Grande distribution	668	12%
	Circuits spécialisés et restauration	4 505	81%
Anjou-Villages-Brissac	Export	60	2%
	Grande distribution	570	23%
	Circuits spécialisés et restauration	1 877	75%
Bonnezeaux	Export	47	4%
	Grande distribution	154	14%
	Circuits spécialisés et restauration	872	81%
Cabernet d'Anjou	Export	17 125	5%
	Grande distribution	216 772	67%
	Circuits spécialisés et restauration	89 948	28%
Coteaux de l'Aubance	Export	106	2%
	Grande distribution	1 353	27%
	Circuits spécialisés et restauration	3 538	71%

Circuits de distribution par appellation (en hl)

		2020	Proportion %
Coteaux de Saumur	Export	26	11%
	Grande distribution	1	0%
	Circuits spécialisés et restauration	210	89%
Coteaux du Layon	Export	2 757	6%
	Grande distribution	16 820	38%
	Circuits spécialisés et restauration	24 455	56%
Haut-Poitou	Export	1 629	26%
	Grande distribution	1 511	24%
	Circuits spécialisés et restauration	3 221	51%
Quarts de Chaume Grand Cru	Export	53	29%
	Grande distribution	56	31%
	Circuits spécialisés et restauration	73	40%
Rosé d'Anjou	Export	44 378	37%
	Grande distribution	44 215	37%
	Circuits spécialisés et restauration	31 505	26%
Saumur	Export	20 258	19%
	Grande distribution	49 940	46%
	Circuits spécialisés et restauration	39 247	36%
Saumur Champigny	Export	4 076	6%
	Grande distribution	35 808	53%
	Circuits spécialisés et restauration	28 102	41%
Savennières	Export	782	19%
	Grande distribution	795	19%
	Circuits spécialisés et restauration	2 563	62%
Savennières Roche-aux-Moines	Export	224	43%
	Grande distribution	-	0%
	Circuits spécialisés et restauration	291	57%
Total appellations du vignoble Anjou-Saumur	**Export**	**98 744**	**13%**
	Grande distribution	**377 437**	**50%**
	Circuits spécialisés et restauration	**273 367**	**36%**
Crémant de Loire	Export	102 977	67%
	Grande distribution	25 839	17%
	Circuits spécialisés et restauration	24 623	16%
Rosé de Loire	Export	1 350	4%
	Grande distribution	18 510	50%
	Circuits spécialisés et restauration	16 948	46%
Total appellations Anjou-Saumur-Touraine	**Export**	**104 327**	**55%**
	Grande distribution	**44 349**	**23%**
	Circuits spécialisés et restauration	**41 571**	**22%**
Chinon	Export	9 834	11%
	Grande distribution	27 261	30%
	Circuits spécialisés et restauration	55 178	60%
Coteaux-du-Loir	Export	156	9%
	Grande distribution	160	9%
	Circuits spécialisés et restauration	1 468	82%
Côteaux du Vendômois	Export	281	9%
	Grande distribution	302	9%
	Circuits spécialisés et restauration	2 628	82%
Jasnières	Export	172	8%
	Grande distribution	559	24%
	Circuits spécialisés et restauration	1 562	68%

* Les données pour les vins qui ne sont pas du ressort d'InterLoire ou du BIVC ne sont pas disponibles.

Circuits de distribution par appellation (en hl)

		2020	Proportion %
St-Nicolas-de-Bourgueil	Export	2 228	4%
	Grande distribution	22 529	38%
	Circuits spécialisés et restauration	33 959	58%
Touraine	Export	53 482	29%
	Grande distribution	41 966	23%
	Circuits spécialisés et restauration	88 968	48%
Touraine Noble Joué	Export	42	3%
	Grande distribution	408	34%
	Circuits spécialisés et restauration	756	63%
Vouvray	Export	30 742	30%
	Grande distribution	25 889	25%
	Circuits spécialisés et restauration	44 948	44%
Total appellations du vignoble de la Touraine	**Export**	**96 937**	**22%**
	Grande distribution	**119 074**	**27%**
	Circuits spécialisés et restauration	**226 839**	**51%**
Chateaumeillant	Export	23	2%
	Grande distribution	320	23%
	Circuits spécialisés et restauration	1 034	75%
Coteaux du Giennois	Export	1 973	27%
	Grande distribution	743	10%
	Circuits spécialisés et restauration	4 683	63%
Menetou Salon	Export	4 633	14%
	Grande distribution	7 718	24%
	Circuits spécialisés et restauration	21 097	63%
Pouilly Fumé	Export	36 915	45%
	Grande distribution	12 900	16%
	Circuits spécialisés et restauration	32 950	40%
Pouilly sur Loire	Export	112	9%
	Grande distribution	380	32%
	Circuits spécialisés et restauration	700	59%
Quincy	Export	1 409	7%
	Grande distribution	7 391	37%
	Circuits spécialisés et restauration	10 947	55%
Reuilly	Export	1 758	13%
	Grande distribution	1 682	13%
	Circuits spécialisés et restauration	9 841	74%
Sancerre	Export	121 991	64%
	Grande distribution	10 983	6%
	Circuits spécialisés et restauration	57 991	30%
Total appellations du vignoble Centre-Loire	**Export**	**168 761**	**48%**
	Grande distribution	**42 117**	**12%**
	Circuits spécialisés et restauration	**139 243**	**40%**
IGP Côtes de la Charité	Export	132	11%
	Grande distribution	204	18%
	Circuits spécialisés et restauration	826	71%
IGP Coteaux de Tannay	Export	-	0%
	Grande distribution	235	35%
	Circuits spécialisés et restauration	442	65%
IGP Val de Loire	Export	58 043	28%
	Grande distribution	31 541	15%
	Circuits spécialisés et restauration	117 798	57%

Sources : InterLoire, BIVC, IRI

1.4.2. LE MARCHÉ DE LA RESTAURATION POUR LES VIGNOBLES DE LOIRE EN 2019

Les vins ligériens sont présents dans
75% des restaurants français...

...avec une part d'offre de **14%**
(3e plus grande offre de vins)

Sources : Symétris, FranceAgrimer, CNIV, 1 200 établissements et 80 259 références relevés (données 2019)

Répartition de l'offre ligérienne en restauration par couleur

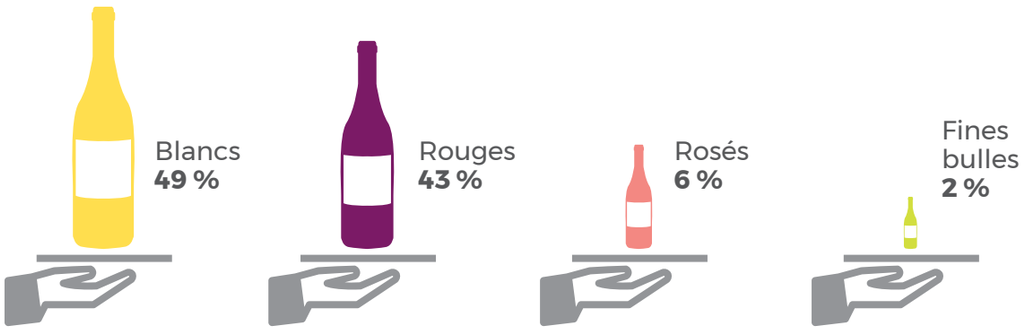

Lecture : 49% des vins ligériens présents en restauration sont des blancs.

Sources : Symétris, FranceAgrimer, CNIV, 1 200 établissements et 80 259 références relevés (données 2019)

Régionalisation de l'offre ligérienne en restauration

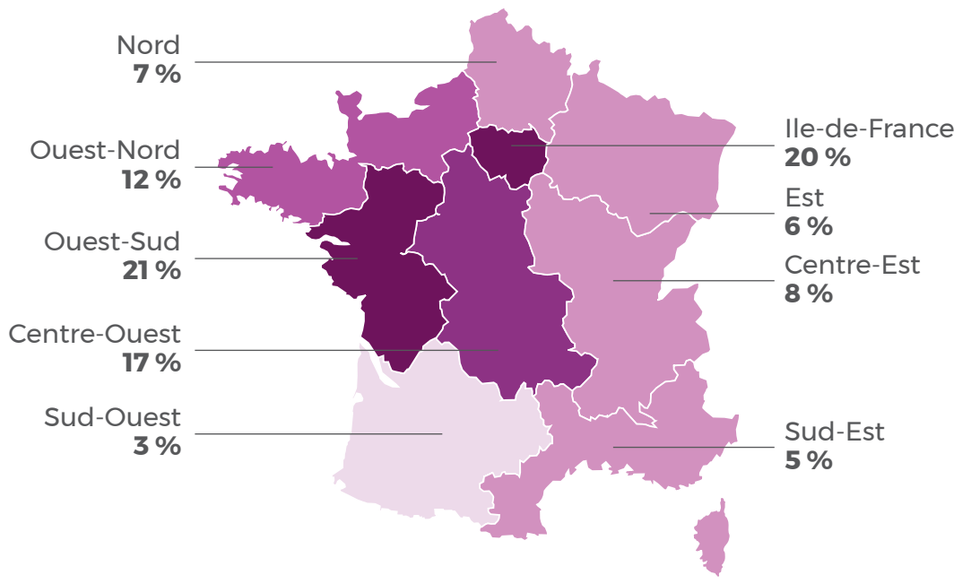

Lecture : les restaurants de la région Ouest-Sud détiennent 21% de l'offre nationale de vins ligériens.

Sources : Symétris, FranceAgrimer, CNIV, 1 200 établissements et 80 259 références relevés (données 2019)

1.4.3. LE MARCHÉ DE LA GRANDE DISTRIBUTION POUR LES VIGNOBLES DE LOIRE EN 2021 *

Répartition des ventes des vignobles de Loire en grande distribution par circuit

Hyper-super	Proxi	Hard discount	Drive
656 000 hl	**113 000 hl**	**103 000 hl**	**35 000 hl**
soit **72 %** des volumes	soit **13 %** des volumes	soit **11 %** des volumes	soit **4 %** des volumes

Sources : IRI, Kantar

Répartition des ventes des vignobles de Loire en grande distribution par couleur

Rosés	Blancs	Rouges	Fines bulles
298 000 hl	**258 000 hl**	**153 000 hl**	**95 000 hl**
soit **37 %** des volumes	soit **32 %** des volumes	soit **19 %** des volumes	soit **12 %** des volumes

Lecture : 37% des volumes de vins ligériens vendus en grande distribution sont constitués de rosés.

Source : IRI, hors hard discount

Régionalisation des ventes des viglobles de Loire en grande distribution

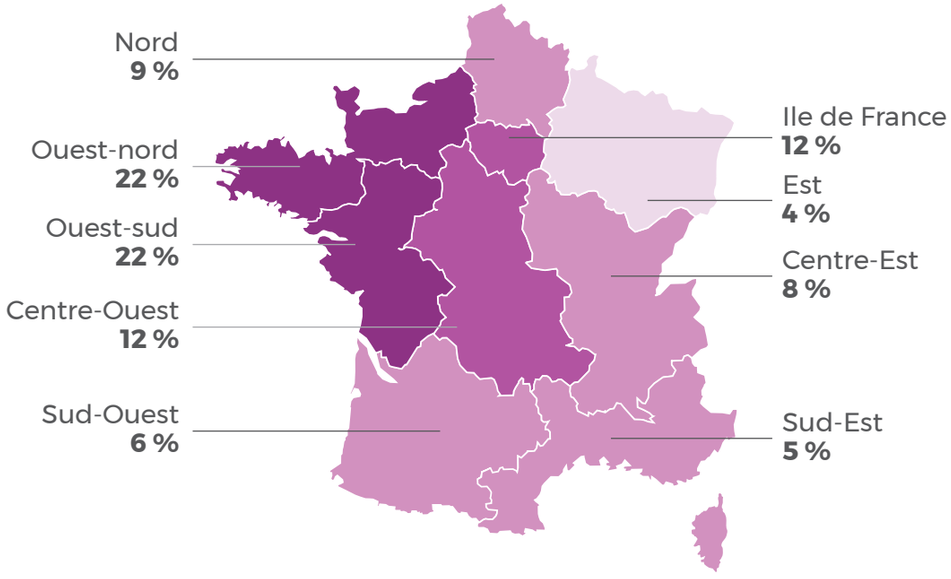

Lecture : 22% des ventes des vins ligériens en grande distribution ont lieu dans la région Ouest-Nord.

Source: IRI, uniquement hypermarchés + supermarchés

* Toutes AOP et IGP des vignobles de Loire

Part de marché des AOP des vignobles de Loire par couleurs en grande distribution

Fines bulles	Rosés	Blancs	Total vins tranquilles	Rouges
30 % des volumes AOP	**31 %** des volumes AOP	**26 %** des volumes AOP	**16 %** des volumes AOP	**6 %** des volumes AOP

Lecture : au sein des AOP de vins mousseux, les fines bulles de Loire représentent 30% des ventes.

Source: IRI, hors hard discount

Part de linéaire des AOP des vignobles de Loire au sein de leur couleur en grande distribution

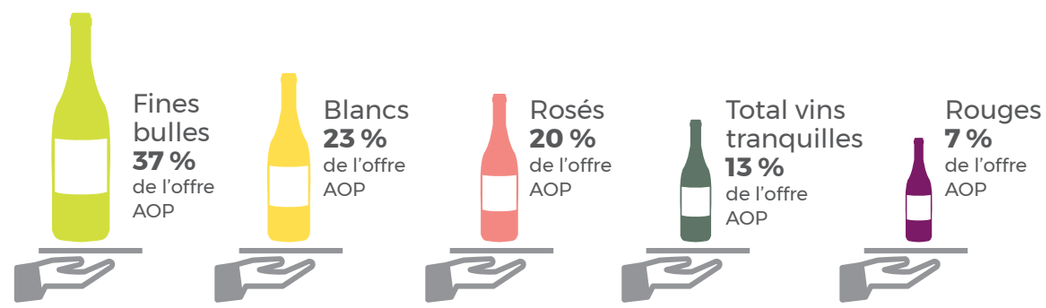

Lecture : les fines bulles de Loire représentent 37% de l'offre des AOP de vins mousseux.

Source: IRI, uniquement hypermarchés + supermarchés

Le top 5 des vins des vignobles de Loire les plus vendus en grande distribution

Lecture : le Cabernet d'Anjou représente 28% des volumes de vins des vignobles de Loire.

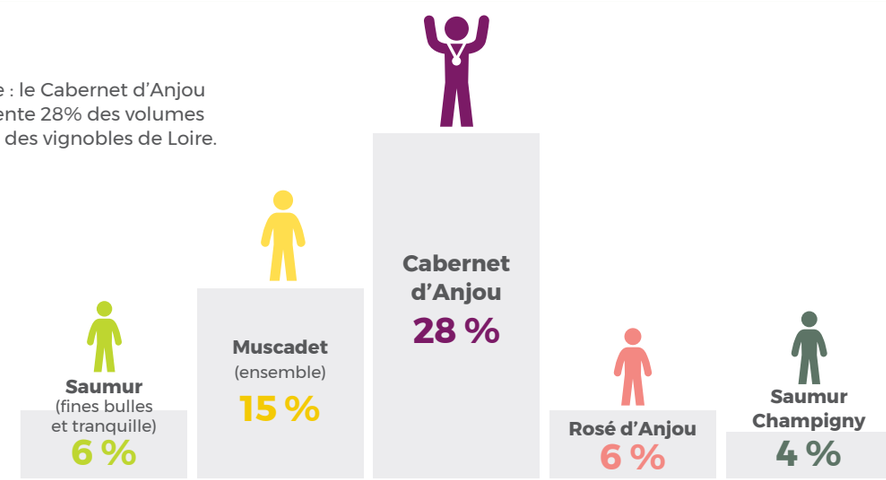

Source: IRI, uniquement hypermarchés + supermarchés

1.4.4. LES EXPORTATIONS DES VINS DES VIGNOBLES DE LOIRE EN 2021 *

Répartition géographique de l'export des vins des vignobles de Loire (en volume) en 2021

L'équivalent de **80 millions** de bouteilles exportées

26% des volumes commercialisés

Export en Europe

60 %

Export hors Europe

40 %

Sources : Douanes, InterLoire

Répartition de l'export par couleur en 2021 en volume (hl) et valeur (k€)

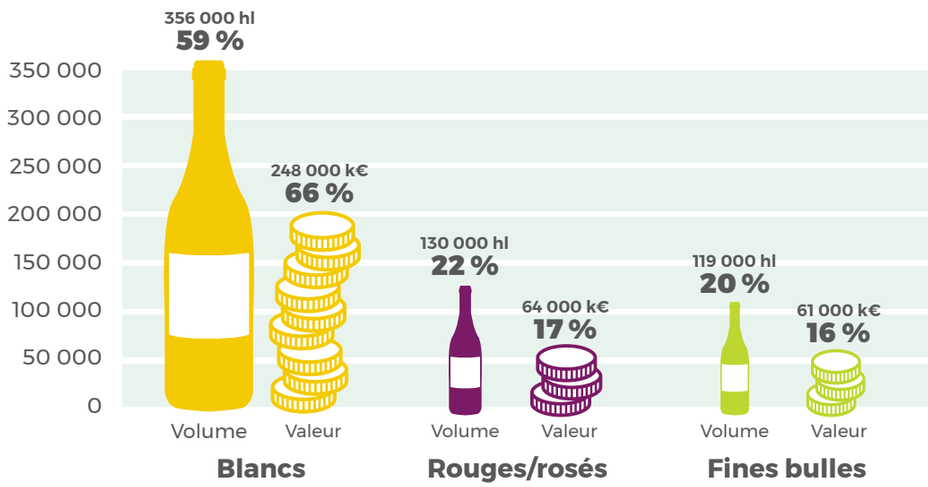

Sources : Douanes, InterLoire

Chiffre d'affaire à l'export

2021

Moyenne sur 5 ans

* Toutes AOP et IGP des vignobles de Loire

Exportations par groupe de produits en valeur (k€)

Valeur k€	Etats-Unis	Royaume-Uni	Allemagne	Belgique	Canada	Pays-Bas	Japon	Suisse	Suède	Australie	Total monde
AOP Blancs de Loire	82 870	43 867	7 816	16 543	19 055	11 988	6 029	6 724	5 183	2 447	231 983
Centre-Loire autre que Sancerre	1 436	3 472	1 412	3 769	242	3 052	222	277	530	73	17 764
Muscadet	4 012	6 299	854	2 280	4 143	686	1 635	66	802	212	22 883
Touraine	4 639	5 230	479	979	1 985	4 124	516	250	91	349	20 114
Sancerre	53 532	18 168	3 714	4 792	8 291	3 019	1 963	3 045	3 227	847	114 323
Vouvray	7 101	2 838	199	851	1 547	92	83	141	259	463	15 055
Autres AOP blancs de Loire	12 149	7 861	1 159	3 874	2 847	1 015	1 610	2 945	274	504	41 844
AOP Rouges Rosés de Loire	16 334	6 482	2 135	9 877	4 769	1 366	1 482	1 264	249	3 317	60 152
Rosé d'Anjou et cabernet d'Anjou	1 298	1 040	780	6 276	673	915	192	389	0	2 848	19 324
Autres AOP rouges et rosés de Loire	15 036	5 443	1 355	3 601	4 096	450	1 289	875	248	469	40 829
Fines bulles de Loire	7 179	5 806	33 173	3 517	1 635	1 089	1 275	382	1 296	329	61 051
Crémant de Loire	5 708	2 677	30 313	3 000	1 196	692	1 010	284	1 212	178	50 382
Autres fines bulles de Loire	1 471	3 129	2 860	517	439	397	265	98	84	151	10 669
IGP du Val de Loire	4 331	4 435	902	572	2 592	1 645	290	220	1 527	860	20 258
AOP et IGP de Loire	**110 714**	**60 591**	**44 026**	**30 508**	**28 052**	**16 087**	**9 076**	**8 590**	**8 254**	**6 954**	**373 444**

Sources : Douanes

Exportations par groupe de produits en volume (hl)

Volume hl	Etats-Unis	Royaume-Uni	Allemagne	Belgique	Canada	Pays-Bas	Australie	Japon	Suède	Suisse	Total monde
AOP Blancs de Loire	99 570	74 906	9 495	27 840	23 924	21 459	3 015	8 424	6 283	5 486	310 257
Centre-Loire autre que Sancerre	1 568	4 372	1 596	4 894	242	4 040	64	181	507	217	20 694
Muscadet	8 012	20 409	2 101	8 026	7 655	2 090	317	3 927	2 115	91	58 970
Touraine	9 081	15 241	1 146	2 792	2 967	10 961	884	1 018	88	293	47 618
Sancerre	53 364	18 569	3 253	4 723	7 300	2 897	688	1 582	2 922	2 414	109 128
Vouvray	13 143	5 590	159	1 943	2 043	87	545	99	362	111	26 236
Autres AOP blancs de Loire	14 401	10 725	1 239	5 462	3 718	1 385	518	1 617	289	2 359	47 612
AOP Rouges Rosés de Loire	23 943	11 372	4 624	31 760	5 807	3 921	9 616	1 863	204	2 320	118 613
Rosé d'Anjou et cabernet d'Anjou	3 651	3 221	2 193	23 782	798	3 140	8 930	397	0	1 675	61 495
Autres rouges et rosés de Loire	20 292	8 150	2 431	7 978	5 009	781	687	1 466	204	644	57 118
Fines bulles de Loire	11 491	10 533	68 764	8 307	2 209	2 175	616	2 329	2 731	761	119 434
Crémant de Loire	9 408	4 916	65 144	7 007	1 699	1 531	371	1 876	2 625	592	102 625
Autre fines bulles de Loire	2 082	5 616	3 621	1 301	510	644	245	453	106	169	16 808
IGP du Val de Loire	11 201	14 672	2 973	1 475	5 888	5 371	2 823	791	3 126	1 164	57 591
AOP et IGP de Loire	**146 205**	**111 482**	**85 856**	**69 383**	**37 828**	**32 927**	**16 070**	**13 406**	**12 343**	**9 731**	**605 894**

Sources : Douanes

Premiers marchés export en valeur (K€)

k€	2017	2018	2019	2020	2021	Moyenne sur 5 ans	Évolution sur 5 ans (%)	Proportion des exports en valeur en 2021 (%)
Etats-Unis	84 114	88 330	102 051	78 894	110 714	92 820	+31,6%	29,6%
Royaume-Uni	43 143	42 850	46 807	50 774	60 591	48 833	+40,4%	16,2%
Allemagne	36 047	37 862	40 806	41 221	44 026	39 993	+22,1%	11,8%
Belgique	22 387	21 888	24 066	27 001	30 508	25 170	+36,3%	8,2%
Canada	19 000	20 917	22 100	23 854	28 052	22 785	+47,6%	7,5%
Pays-Bas	11 262	10 942	10 912	13 978	16 087	12 636	+42,8%	4,3%
Japon	8 715	8 564	9 067	8 349	9 076	8 754	+4,1%	2,4%
Suisse	6 497	6 271	6 762	7 287	8 590	7 081	+32,2%	2,3%
Suède	6 204	5 864	6 337	7 168	8 254	6 766	+33,0%	2,2%
Australie	4 676	5 671	6 720	6 917	6 954	6 188	+12,1%	1,9%
Total monde	**276 831**	**285 852**	**315 388**	**300 786**	**373 444**	**310 460**	**+34,9%**	**100,0%**

Sources : Douanes

Premiers marchés export en volume (hl)

hl	2017	2018	2019	2020	2021	Moyenne sur 5 ans	Évolution sur 5 ans (%)	Proportion des exports en volume en 2021 (%)
Etats-Unis	115 897	116 490	132 867	110 183	146 205	124 328	+26,2%	24,1%
Royaume-Uni	91 864	84 727	93 071	107 631	111 482	97 755	+21,4%	18,4%
Allemagne	71 184	73 417	80 842	83 416	85 856	78 943	+20,6%	14,2%
Belgique	54 441	52 496	54 881	63 194	69 383	58 879	+27,4%	11,5%
Canada	26 859	30 859	31 523	34 163	37 828	32 247	+40,8%	6,2%
Pays-Bas	25 271	22 666	22 886	28 797	32 927	26 509	+30,3%	5,4%
Australie	10 155	13 165	17 411	17 065	16 070	14 773	+58,2%	2,7%
Japon	13 813	11 960	12 670	12 290	13 406	12 828	-2,9%	2,2%
Suède	9 659	7 785	8 573	10 083	12 343	9 688	+27,8%	2,0%
Suisse	7 847	7 157	8 601	10 329	9 731	8 733	+24,0%	1,6%
Total monde	**480 948**	**477 542**	**523 990**	**531 896**	**605 894**	**524 054**	**+26,0%**	**100,0%**
Équivalent bouteilles	64 126 459	63 672 207	69 865 311	70 919 453	80 785 889	69 873 864	+26,0%	

Sources : Douanes

INTERLOIRE
Interprofession des Vins du Val de Loire

Interprofession des Vins du Val de Loire

62, rue Blaise Pascal - CS 61921
37019 Tours Cedex 1
Tél. : +33 (2) 47 60 55 00
Fax : 33 (2) 47 60 55 09
www.vinsvaldeloire.fr
contact@vinsvaldeloire.fr

Bureau Interprofessionnel des Vins du Centre

9 route de Chavignol
18300 Sancerre
Tél. : +33 (2) 48 78 51 07
Fax : +33 (2) 48 78 51 08
www.vins-centre-loire.com
contact@vins-centre-loire.com