PRESSE-MAPPE

Vins de Loire „Ein Fluss ist Terroir“

VINS DE LOIRE

Inhaltsverzeichnis

Die Loire	2
Eine beeindruckend vielseitige Weinregion im Herzen Frankreichs	2
Die Geschichte der Loire ist die Geschichte Frankreichs	4
Positionierung heute	5
Vins de Loire	7
Weine mit überraschend viel Potenzial	7
Ein Fluss ist Terroir – Klima und Böden an der Loire	7
Terroir und AOC-Bezeichnung	8
Die AOCs – Eine Übersicht	9
Die Rebsorten im Überblick	13
Die Jahrgänge	14
InterLoire	15
Außergewöhnlich reich an Weinen	16
Nuancenreiche Weißweine	16
Roséweine mit Ausstrahlung	18
Ursprüngliche, individuelle Rotweine	18
Süßweine von Format	21
Fines Bulles – Die Schaumweine von der Loire – Die etwas andere Art des Prickelns	22
Weltkulturerbe Loire	24
Einmalige Liaison aus Kultur, Landschaft, Wein und Genuss	24
„Loire de Vivre“: für jeden Anlass den richtigen Wein	25
Stimmen aus dem Handel und der Sommellerie	26
Von Schloss zu Schloss: 1000 km Kultur, Wein und Genuss	27
Route du Vin	28
Daten und Fakten	30
Die Loire in Zahlen und Fakten	30
Export	30
Rebflächen nach AOCs (alle AOCs)	31
Prozentuale Rebsortenverteilung	33
Produktion gesamt	33
Adressen und Ansprechpartner	35

organize* COMMUNICATIONS
Karlsruhe Zürich Kitzbühel

*Die Agentur für Lebensart & Genuss

Organize Communications GmbH
Riefstahlstraße 6
76133 Karlsruhe, Deutschland
Tel. +49 721 91245-0
Fax +49 721 91245-188
info@organize.de
www.organize.de

Geschäftsleitung
Barbara Wanner, Oliver S. Frank

Sitz der Gesellschaft Karlsruhe
Registergericht Mannheim HRB 109883
Steuernummer 35008-00310
USt-IdNr. DE 813 455 959

„Weine aus dem Loire-Tal überzeugen immer durch Leichtigkeit und Frische in Harmonie mit ausgereifter Frucht und Ausdruckskraft. Wenn ich an sie denke, fällt mir sofort die Leidenschaft ein, mit der Weinbau dort betrieben wird. Die nördlichen Anbaugebiete sind eine Herausforderung, bei der die Weinrebe mangels Sonne viele ihrer wichtigen Nährstoffe aus dem Boden ziehen muss. Nur so entstehen diese außergewöhnlichen Weine, die das Terroir und den Boden in einer seltenen Klarheit ausdrücken, wie wenige andere Weine weltweit. Dadurch dass die Weine der Loire ihre Herkunft nicht verleugnen und sich ihre Eigenständigkeit auch in Zeiten bewahrt haben, in denen viele Weine internationaler wurden, verbinden sie unverfälschten Genuss mit Identität. Das Resultat sind keine marmeladigen, sondern frische, ausdrucksstarke Weine ohne Vergleich. Klassisch Loire eben. Für mich sind sie die wichtigsten Weine in der Gastronomie."

Olivier Poussier
(Sommelier-Weltmeister 2000)

Die Loire

Eine beeindruckend vielseitige Weinregion im Herzen Frankreichs

Frankreich ist nicht nur ein beliebtes Reiseziel der Deutschen, es ist vielmehr ein Lebensgefühl vom einfachen, aber wunderschönen Leben, das sicher nirgends so gut verkörpert wird wie an der Loire. Das Hausboot auf der Loire steht dabei für dieses Gefühl, ist aber nicht zwangsläufig das Fortbewegungsmittel erster Wahl, wenn es gilt, den Traum von einer Reise im gemächlichen Tempo entlang eines langen, ruhigen Flusses zu verwirklichen. Die Loire hat von unberührter Natur über die berühmten Schlösser, die hervorragende französische Küche bis hin zum facettenreichen Wein alles zu bieten, was wir hier in Deutschland so gerne als „Savoir Vivre" bezeichnen. Reisen Sie in den nächsten Kapiteln mit uns die Loire entlang und lernen Sie alles Wissenswerte rund um den Weinbau und die Region kennen.

Die Loire ist der längste Fluss in Frankreich und zugleich Europas letzter ungezähmter Wasserlauf. Das Herzstück des Flusslaufes von Sully (bei Orléans) bis Chalonnes (bei Angers) ist Weltkulturerbe der UNESCO. Die Loire entspringt am Mont Gerbier-de-Jonc in der Ardèche südlich des Zentralmassivs, fließt nordwärts durch Roanne und Nevers bis Orléans, ändert dort ihre Richtung und fließt durch Tours Richtung Westen, wo sie bei Saint-Nazaire in den Atlantik mündet. Entlang des über 1.000 Kilometer langen Flusses reiht sich eine Weinbauregion an die andere. Insgesamt ist die Loire mit ihren 7.000 Weinbaubetrieben die auf 70.000 Hektar, in 69 Appellations d'Origine (AO) Wein produzieren, das größte Anbaugebiet für Weißwein in Frankreich, das zweitgrößte Anbaugebiet für AOC-Roséweine, und das drittgrößte Anbaugebiet für AOC-Weine. Nur in der Champagne wird mehr Schaumwein hergestellt.

Aufgrund der enormen Länge des Flusses und der damit verbundenen verschiedenen Landschaften, geologischen Formationen und Klimata ist die Loire die einzige Region in Frankreich, in der Wein in allen möglichen Facetten produziert wird. Bemerkenswert dabei ist, dass die Weine von der Loire in jeder Gattung zu den Besten gehören. Ob rot, rosé oder weiß, still oder feinperlend, trocken oder süß – Weine von der Loire genießen in Frankreich seit langem ein sehr hohes Ansehen. Dass die Loire aufgrund ihrer Ursprünglichkeit nur schwer schiffbar ist, hat lange Zeit dazu beigetragen, dass die Weine eher auf dem Landweg in die nähere Umgebung exportiert wurden, als dass sie flussabwärts weltweit verschifft wurden. Wohl auch deshalb sind die Weine außerhalb Frankreichs zu Unrecht noch mehr oder

organize* COMMUNICATIONS
Karlsruhe Zürich Kitzbühel

*Die Agentur für Lebensart & Genuss

Organize Communications GmbH
Riefstahlstraße 6
76133 Karlsruhe, Deutschland
Tel. +49 721 91245-0
Fax +49 721 91245-188
info@organize.de
www.organize.de

Geschäftsleitung
Barbara Wanner, Oliver S. Frank

Sitz der Gesellschaft Karlsruhe
Registergericht Mannheim HRB 109883
Steuernummer 35008-00310
USt-IdNr. DE 813 455 959

weniger unbekannt und deshalb – auch in Deutschland – immer wieder eine Entdeckung, die sich lohnt.

Folgt man dem Flusslauf der Loire von der Quelle in der Auvergne bis zur Mündung in den Atlantik in der Bretagne, so befinden sich die ersten, bekannteren Lagen im so genannten Centre-Loire rund um Sancerre: Quincy, Menetou-Salon, Reuilly, Coteaux du Giennois, Châteaumeillant und natürlich Pouilly Fumé. Der Sauvignon Blanc ist hier neben dem Pinot Noir die vorherrschende Rebsorte.

Weiter flussabwärts fließt die Loire durch große alte Städte wie Orléans, Blois, Tours und Angers. Das Klima wird wärmer, die Böden reichhaltiger – und damit ändern sich auch die Stilistik der Weine und die angebauten Rebsorten. Chenin Blanc, der oft mit Riesling verglichen wird, findet hier seine schönste und finessenreichste Ausprägung. In den Lagen wie Anjou Blanc, Saumur Blanc, Savennières, Bonnezeaux, Quarts de Chaume und Coteaux du Layon zeigt der Chenin Blanc, warum er dem Riesling ebenbürtig ist. Die Schaumweine, die zum Beispiel in der AOC Vouvray aus Chenin Blanc entstehen, gehören zu den eigenständigsten und differenziertesten Frankreichs. Die roten Weine entstehen in dieser Region meist aus Cabernet Franc, der an der Loire reinsortig ausgebaut wird und in Lagen wie Chinon, Bourgueil, Saint-Nicolas-de-Bourgueil, Saumur Rouge, Saumur Puy-Notre-Dame, Saumur-Champigny, Anjou Rouge und Anjou-Villages klar zeigt, welch großes Potenzial in ihm steckt.

Je näher die Loire dem Atlantik zufließt, desto mehr dominieren Rebsorten, die perfekt mit Austern und Fisch harmonieren: der Melon de Bourgogne, besser bekannt unter dem Namen Muscadet (genau wie der Name des daraus gekelterten Weines), und die Folle Blanche.

Trotz ihrer großen Bandbreite vereinen die Weine von der Loire verschiedene typische Charakteristika in sich. Das milde, kühlere Klima an der Loire sorgt dafür, dass die Weine immer – unabhängig vom Reifegrad – eine erfrischende Säure haben, die gut mit der Frucht und dem Alkoholgehalt der Weine harmoniert. Obwohl viele Weine von der Loire hervorragend reifen können, sind sie schon in ihrer Jugend sehr zugänglich. Sie sind exzellente Essensbegleiter und nie zu dominant. Kurz: Weine von der Loire sind keine Sammlerweine und keine Schaustücke, es sind Weine zum Genießen, die Lust auf mehr machen.

Alles, was Frankreich ausmacht, findet sich auch an der Loire: Das ursprüngliche und wilde Loire-Tal ist der „Garten Frankreichs", in dem die besten Trauben, das beste Obst und das beste Gemüse wachsen. Ein 200 km langer Abschnitt des Loire-Tals ist UNESCO-Weltkulturerbe und mit seinen wunderschönen und berühmten Städten und Schlössern nach Paris Tourismusziel Nummer eins. Und nicht zuletzt ist die Loire auch das Herz Frankreichs – geschichtlich, kulturell und beim Weinbau. Hier entstehen feinnervige Weine in allen Stilistiken und Varianten. „Warum Loire?" ist hier nicht die Frage, sondern vielmehr „Was denn sonst?"

VINS DE LOIRE

organize* COMMUNICATIONS
Karlsruhe Zürich Kitzbühel

*Die Agentur für Lebensart & Genuss

Organize Communications GmbH
Riefstahlstraße 6
76133 Karlsruhe, Deutschland
Tel. +49 721 91245-0
Fax +49 721 91245-188
info@organize.de
www.organize.de

Geschäftsleitung
Barbara Wanner, Oliver S. Frank

Sitz der Gesellschaft Karlsruhe
Registergericht Mannheim HRB 109883
Steuernummer 35008-00310
USt-IdNr. DE 813 455 959

Die Geschichte der Loire ist die Geschichte Frankreichs

Die Geschichte der Loire ist seit jeher eng mit der Geschichte Frankreichs verbunden. Viele Könige erkoren die Region im Laufe der Jahrhunderte zu ihrem Machtzentrum, und auch der Klerus spielte entlang der Loire eine bedeutende Rolle. Noch heute erzählen prachtvolle Schlösser und eindrucksvolle Klosteranlagen von dieser Zeit.

Was den Weinbau an der Loire betrifft, so reicht dieser bis zu den Römern zurück, die erste Weinberge im Pays Nantais anlegen. Doch erst rund 500 Jahre nach Christi Geburt gewinnt der Weinbau an der Loire zunehmend an Bedeutung, zunächst in den Regionen von Sancerre, Anjou und der Touraine. Adel und vor allem Augustiner- und Benediktinermönche waren hierfür die treibende Kraft.

Im 10. Jahrhundert wird der Weinbau vor allem vom Abt von Cluny gefördert. In der Folge gewinnen die Weine aus Angers an Bedeutung, ebenso wie die Weine aus Sancerre und Orléans. Da der Transport auf dem Landweg unsicher ist, bietet sich die Loire als idealer Handelsweg an. Zwischen den Flusshäfen von St. Thibault und Nantes in der Bretagne werden Orléans, Vouvray, Tours, Angers und Chalonnes zu Weinhandelsplätzen.

Als Heinrich II. Plantagenet, Graf von Anjou, im Jahre 1154 König von England wird, beginnt für den Wein aus der Region um Angers ein regelrechter Boom, denn am Hofe des neuen Königs wird Wein aus dem Anjou gereicht. Während fast eines ganzen Jahrtausends tragen die gekrönten Häupter Frankreichs und Englands fortan zum hohen Ansehen der Loire-Weine bei. Auch die Höfe an den Châteaus der Loire entdecken den Wein aus den königlichen Weinbergen für sich und tragen zu seiner Weiterentwicklung bei.

Vom Mittelalter bis zum 15. Jahrhundert ist es vor allem das Bürgertum, das die Ausweitung der Weinberge um Angers, Saumur und Orléans fördert. Grundlage dieser Entwicklung ist die Abschaffung des so genannten „Droit de banvin", eines Gesetzes, das ausschließlich dem Adel den Handel mit Wein erlaubte. Dies ermöglicht die Ausfuhr der Weine nach Flandern und in die Städte Nordeuropas. Vom Hafen in Nantes aus erfolgt die Verschiffung der Weine von der Loire. Im 16. Jahrhundert verlassen rund 10.000 Tonnen Wein den Hafen – das ist mehr als aus La Rochelle und Bordeaux zusammen. Die hohen Exportsteuern, die sich nur bei teureren Weinen rechnen, regen die Herstellung qualitativ hochwertiger Weine an, die unter dem Begriff „Vins pour la mer" Weißweine aus Anjou, dem Layon-Tal, aus Saumur und Vouvray vereinen.

Gestoppt wird der Aufschwung im Weinbau durch die verheerenden Auswirkungen der Französischen Revolution. Vor allem in den Weinbergen um Angers und Nantes tobt zwischen 1793 und 1796 der Aufstand. Und noch etwas macht dem Weinbau an der Loire zu schaffen: die Entwicklung neuer Transportmittel. Vor allem durch den Bau der Eisenbahn werden die Weingüter nun der Konkurrenz aus dem Mittelmeerraum ausgesetzt. In der Folge wenden sich die Winzer verstärkt der Herstellung hochwertiger Weine zu. Ende des 19. Jahrhunderts werden diese Bemühungen jedoch durch Reblausbefall jäh gestoppt – glücklicherweise nur vorübergehend.

Danach setzt man an der Loire endgültig auf Qualität. Mit der Einführung des AOC-Systems im Jahre 1936 schaffen die Verantwortlichen ein System, das die Weine der Lagen Muscadet, Quincy, Sancerre und Vouvray als Qualitätsbegriff etabliert. Später folgen Weine aus verschiedenen Weinbergen von Anjou und Saumur, aus der Touraine und dem Centre-Loire.

organize* COMMUNICATIONS
Karlsruhe Zürich Kitzbühel

*Die Agentur für Lebensart & Genuss

Organize Communications GmbH
Riefstahlstraße 6
76133 Karlsruhe, Deutschland
Tel. +49 721 91245-0
Fax +49 721 91245-188
info@organize.de
www.organize.de

Geschäftsleitung
Barbara Wanner, Oliver S. Frank

Sitz der Gesellschaft Karlsruhe
Registergericht Mannheim HRB 109883
Steuernummer 35008-00310
USt-IdNr. DE 813 455 959

Im Jahr 2000 schließlich wird die Gegend zwischen Sully-sur-Loire (bei Orléans) und Chalonnes (bei Angers) zum UNESCO-Weltkulturerbe ernannt und als Loire-Tal bezeichnet (Länge: 200 km). Neben seinem architektonischen Erbe gehört zum Reichtum der Loire eine außergewöhnliche Kulturlandschaft, in der der Mensch seinen Einfluss auf die Natur in harmonischer Weise ausübt. Zu Recht gehören die Weinberge der Loire heute zum historischen und kulturellen Erbe der Region.

Positionierung heute

Obwohl die Loire nach dem Bordelais und dem Rhône-Tal die drittgrößte Weinregion Frankreichs ist, was die Produktion von AOC-Weinen betrifft, so sind die Loire-Weine in Deutschland noch unterrepräsentiert und wenig bekannt. Möglicherweise liegt es daran, dass der Begriff „Loire" auf den Weinetiketten keine zentrale Rolle spielt. So sind viele Weine wie Muscadet, Vouvray oder Sancerre durchaus bekannt, aber im Bewusstsein oft nicht als Weine aus dem Loire-Gebiet verankert. Dazu kommt, dass die Weine der Loire schon immer überwiegend von den Franzosen selbst getrunken wur-den. Während fast jede vierte in Frankreich verkaufte Flasche Wein von der Loire stammt, geht lediglich ein Fünftel der Jahresproduktion in den Export.

Rund 60 Prozent des Exports entfällt dabei auf die Weißweine, denn die Loire ist Frankreichs Weißwein-Region Nummer eins. 12 Prozent machen die Schaumweine aus – aus den Appellationen Vouvray und Montlouis sur Loire und natürlich der Exportschlager Crémant de Loire, aber auch Saumur Brut. Im wachsenden Exportanteil von circa 28 Prozent an Rosé- und Rotweinen (Hauptanteil sind Rosés) spiegelt sich der allgemeine Trend zu Rosé wider.

Durch die Ausdehnung des Anbaugebietes und die vielen unterschiedlichen Appellationen, die die Region vereint, lassen die Weine der Loire kaum Wünsche offen. Sie bieten:

Vielfalt: Die Weine stehen für hohe Qualität und eine sehr große Anzahl von verschiedenen Stilistiken. Es sind Weine für jeden Tag ebenso wie Weine für große Anlässe. Aufgrund der großen Bandbreite dieser Weine ist für jede Jahreszeit und für jeden Anlass der passende Wein dabei.

Potenzial: Die Weine bieten ein sehr gutes Preis-Genuss-Verhältnis, vor allem, wenn man sie mit Weinen anderer Regionen Frankreichs vergleicht oder Weine anderer Länder und der „Neuen Welt" dazu nimmt. Sie bieten viel mehr Genuss und haben ein viel höheres Potenzial, als man aufgrund der relativen Unbekanntheit in Deutschland zunächst erwartet.

Überraschung: Die Weine von der Loire sind extrem gut verträglich und perfekt zum Essen einsetzbar, weil sie eine erfrischende und ausgeglichene Säure haben und weil der oft zu aufdringliche Ton von Eiche respektive Barrique komplett fehlt.

Ausstrahlung: Diese nuancenreichen, durch Mineralität geprägten Weine werden dem Weintrend in perfekter Art und Weise gerecht, der weg vom kräftigen „Designerwein" hin zu lockeren, ursprünglichen und individuellen Weinen mit eigener Ausstrahlung, die einen guten Trinkfluss haben, führt.

Entdeckung: Die Loire-Weine setzen schon lange internationale Standards, wenn es um Rebsorten wie Sauvignon Blanc, Chenin Blanc oder Cabernet Franc geht, die vielfach in der „Neuen Welt", aber auch sonst angebaut werden. Die Originale von der Loire sind eine Entdeckung und die Reise dorthin ist jeden Schluck wert.

organize* COMMUNICATIONS
Karlsruhe Zürich Kitzbühel

*Die Agentur für Lebensart & Genuss

Organize Communications GmbH
Riefstahlstraße 6
76133 Karlsruhe, Deutschland
Tel. +49 721 91245-0
Fax +49 721 91245-188
info@organize.de
www.organize.de

Geschäftsleitung
Barbara Wanner, Oliver S. Frank

Sitz der Gesellschaft Karlsruhe
Registergericht Mannheim HRB 109883
Steuernummer 35008-00310
USt-IdNr. DE 813 455 959

VINS DE LOIRE

vinsdeloire.eu

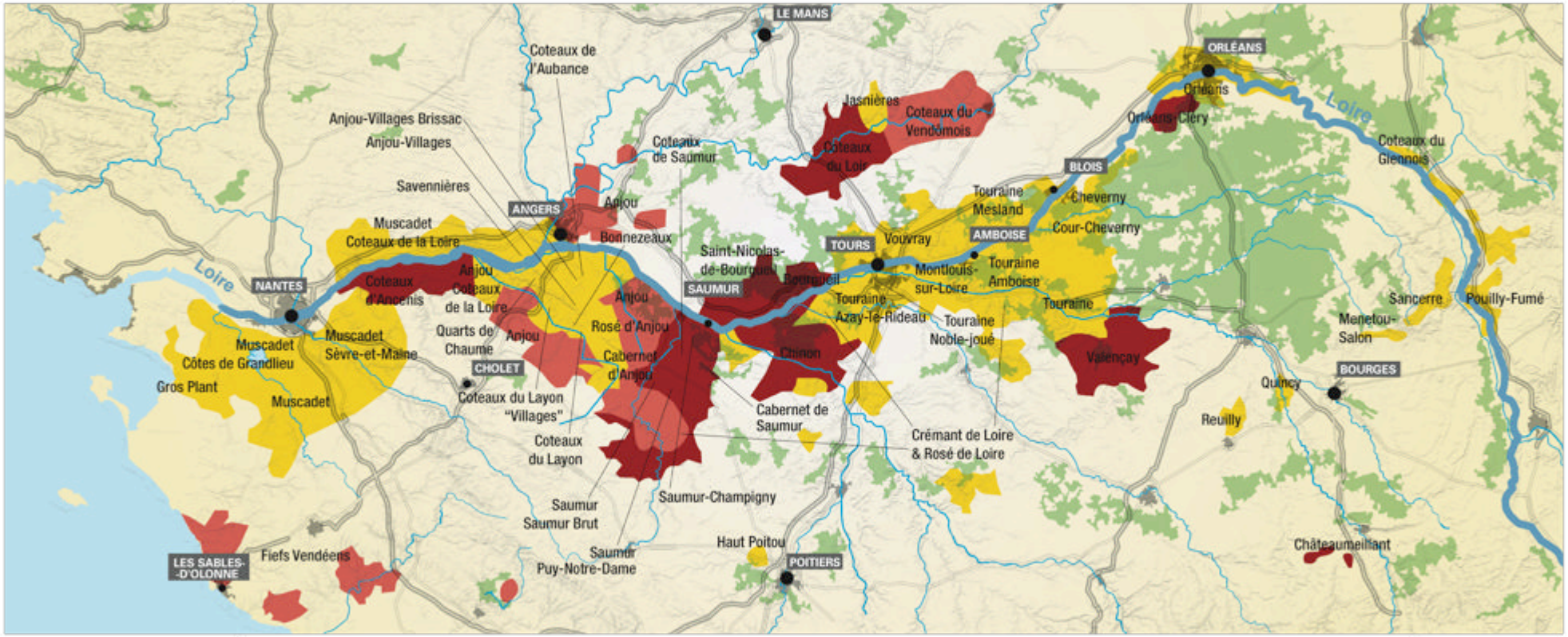

les blancs secs / white wines · les rouges / red wines · les rosés / rosé wines · les blancs moelleux / sweet wines · les fines bulles / sparkling wines

Anjou
Anjou Coteaux de la Loire
Anjou-Villages
Anjou-Villages Brissac
Bonnezeaux
Bourgueil
Cabernet d'Anjou
Cabernet de Saumur
Châteaumeillant
Cheverny
Chinon
Coteaux d'Ancenis
Coteaux de l'Aubance
Coteaux de Saumur
Coteaux du Giennois
Coteaux du Layon
Coteaux du Layon "Villages"
Coteaux du Loir
Coteaux du Vendômois
Cour-Cheverny
Crémant de Loire
Fiefs Vendéens
Gros Plant du Pays Nantais
Haut Poitou
Jasnières
Menetou-Salon
Montlouis-sur-Loire
Muscadet
Muscadet Coteaux de la Loire
Muscadet Côtes de Grandlieu
Muscadet Sèvre-et-Maine
Orléans
Orléans-Cléry
Pouilly-Fumé
Pouilly-sur-Loire
Quarts de Chaume
Quincy
Reuilly
Rosé d'Anjou
Rosé de Loire
Saint-Nicolas-de-Bourgueil
Sancerre
Saumur
Saumur Brut
Saumur-Champigny
Saumur Puy-Notre-Dame
Savennières
Touraine
Touraine Amboise
Touraine Azay-le-Rideau
Touraine Mesland
Touraine Noble-joué
Valençay
Vouvray

VINS DE LOIRE

Vins de Loire – Weine von der Loire

Weine mit überraschend viel Potenzial

Die Loire bietet eine überraschende Diversität bei insgesamt moderaten Preisen. Sie ist außerdem ein Gebiet für Entdecker, die unbekannte oder auch verkannte Weine aus Frankreich mit eigenem Charakter suchen, die dennoch klassisch sind.

Die Loire ist keine Region, die exemplarisch für bestimmte Gerichte steht, wie das Elsass mit seinem Sauerkraut oder die Provence mit der Kräuter-Olivenküche. Die Loire-Region, bzw. der „Garten Frankreichs", steht vielmehr für die hohe Qualität seiner Grundprodukte. Die besten Obst- und Gemüsesorten, Kräuter, Süßwasserfische und viele andere Spezialitäten finden hier pur zubereitet – gemäß der klassischen Tradition der französischen Küche – kongeniale Begleiter in den Loire-Weinen, die genauso authentisch, klar und „simpel" sind.

Die Weine werden meist reinsortig ausgebaut, so dass die Rebsorte das Terroir in seinen vielen verschiedenen Facetten transportieren kann und gut vergleichbar macht. Denn Rebsortenweine transportieren immer die Typizität der jeweiligen Rebsorte in Kombination mit dem jeweiligen Terroir. Rebsorten wie Chenin Blanc und Cabernet Franc stehen dabei als regionaltypische Sorten im Vordergrund und stehen exemplarisch für den Nuancenreichtum, die Differenzierung und das Potenzial der Weine von der Loire.

Die Weine von der Loire passen auf Grund ihrer Leichtigkeit und Frische perfekt zu einer leichten, modernen, regional geprägten Küche. Weine von der Loire sind oft eine Entdeckung, die auch beim zweiten und dritten Schmecken zeigen, wie gut sie aufgrund ihrer subtilen Eleganz mit vielen Speisen kombiniert werden können. Nicht als „Muskelpakete", sondern locker, feinnervig und prononciert erobern sie die Geschmacksnerven ihrer Genießer.

Ein Fluss ist Terroir – Klima und Böden an der Loire

Das Wirkungsgefüge Boden-Klima bildet die Basis des Loire-Weinbaus.

In der gesamten Weinbauregion spielt die Loire mit ihren zahlreichen Nebenflüssen eine mäßigende Rolle und sorgt für einen Klimaausgleich. Unter diesem Einfluss entstehen je nach Höhe und Ausrichtung der Hänge sowie der Wirkung des kalten Nord-Ost-Windes eine Vielzahl von Mikroklimata, die für den Weinbau geeignet sind und die zu einer sehr großen Rebsortenvielfalt führen. Die Ost-West-Ausrichtung der Täler weiter im Osten, die den kontinentalen Einfluss dämpfen, bietet besonders gute Bedingungen für den Weinbau. Grundsätzlich lässt sich die Landschaft entlang der Loire in vier große Regionen einteilen.

In der Region um Nantes, dem Pays Nantais, ist das Klima ozeanisch, die jahreszeitlichen Schwankungen sind abhängig von der Entfernung zur Loire und ihren Nebenflüssen gedämpft. Der Herbst und der Winter sind mild, die Sommer heiß und oft feucht. Hier profitiert der Weinbau von einer durchschnittlichen Sonnenscheindauer von über 2.000 Stunden im Jahr. Da der Melon de Bourgogne früh blüht und auch früh reif ist, findet die Lese meist schon Mitte September statt. Die Böden sind hauptsächlich steinig, vulkanisches und metamorphes Gestein aus dem Armorikanischen Massiv, Gneis, Glimmersedimentgestein, grünes Gestein und Granit sind

organize* COMMUNICATIONS
Karlsruhe Zürich Kitzbühel

*Die Agentur für Lebensart & Genuss

Organize Communications GmbH
Riefstahlstraße 6
76133 Karlsruhe, Deutschland
Tel. +49 721 91245-0
Fax +49 721 91245-188
info@organize.de
www.organize.de

Geschäftsleitung
Barbara Wanner, Oliver S. Frank

Sitz der Gesellschaft Karlsruhe
Registergericht Mannheim HRB 109883
Steuernummer 35008-00310
USt-IdNr. DE 813 455 959

vorherrschend. Die Kieselsäure des Bodens gibt dem Wein seine Feinheit. Kalkhaltige Böden finden sich hier nur selten.

Im Anjou und der Region um Saumur (im Saumurois) ist die durchschnittliche Sonnenscheindauer mit etwa 1.900 Stunden etwas geringer. Der Winter im Anjou ist mild, der Sommer heiß, die Temperaturschwankungen fallen gering aus. Lediglich in einigen sehr trockenen Mikroklimata gedeiht mediterrane Flora. Im Saumur bremsen die Hügelketten den Westwind ab, so dass die Weinberge, die am weitesten von der Loire entfernt liegen, eher kontinentalen Klimaeinflüssen ausgesetzt sind. Da Chenin Blanc und Cabernet Franc relativ spät reifende Rebsorten sind, findet die Lese meist erst im Oktober statt. Die Bodentypen mit Schiefersedimentgestein, Sedimentgestein aus Sand aus dem Karbon des Armorikanischen Massivs sowie magmatischen Adern sind nicht so einheitlich wie in der Gegend um Nantes. Im Anjou herrschen sowohl der weit verbreitete, „schwarze" Anjou-Boden aus dunklem Sedimentgestein als auch der „weiße" Anjou-Boden aus verwitterten Kreidefelsen vor. Im Layon dominiert Schiefer, im Saumur findet man Kalk und rund um das Saumur liegen mehr oder weniger steinige, kieselsäurehaltige oder lehmige Böden.

In der Touraine macht sich der kontinentale Einfluss stärker bemerkbar. Die Hügelketten bremsen den Westwind ab. Klimatisch ist der Einfluss des Meeres im Westen noch spürbar, nimmt nach Osten schrittweise ab, das Klima wird semikontinental und jahreszeitliche Unterschiede sind deutlicher. Die durchschnittliche Sonnenscheindauer beträgt 1.800 Stunden im Jahr. Die Niederschlagsmenge liegt im Sommer im mittleren Bereich, im Oktober ist es häufig trocken. Im Westen der Touraine dominiert der Kreidetuffstein des Pariser Beckens. Man findet die so genannten „Perruches"-Böden (Lehmböden auf Silikatgestein), die „Aubuis"-Böden (lehm- und kalkhaltige Böden auf Kreidefelsen) und im Osten des Gebiets Sandböden auf einem Untergrund aus Lehm. Außerdem kommen auf den alten Plateaus an den Wasserwegen luftige Kiesböden sowie Sandböden vor.

Vergleichbar mit der Touraine sind die Niederschlagsmengen im Kontinentalklima des Centre-Loire, auch wenn die Regenfälle im September etwas stärker sind. Außerdem gibt es etwa 50 Sonnenstunden weniger als in der Touraine. Deshalb dominiert hier die frühblühende und frühreifende Rebsorte Sauvignon Blanc, die auf den kiesigen und lehmigen Böden mit Silikat-, Glimmersedimentgestein und Sandstein gut gedeiht. Rund um Sancerre sind die Böden sehr kalkhaltig.

Die Mannigfaltigkeit des Bodenmosaiks, der Oberflächenbeschaffenheiten sowie die unterschiedlichen Ausrichtungen machen die Loire-Region par excellence zu einem Weinbaugebiet, in dem unterschiedliche „Terroirs" zu finden sind. Sie sorgen für die verschiedene Stilistiken der Weine, auch wenn diese aus den gleichen Rebsorten entstehen und sogar aus gleichen Lagen stammen.

Terroir und AOC-Bezeichnung

Der Begriff des Terroirs bildet heute die Grundlage der AOC-Bezeichnung (Appellation d'Origine Contrôlée), die 1935 auf Betreiben der Winzer und des Barons Leroy entwickelt wurde. Ein Jahr später wurde die staatliche Behörde INAO (Institut National des Appellations d'Origine) ins Leben gerufen, die für die offizielle Vergabe der Bezeichnung AOC in Frankreich zuständig ist.

organize* COMMUNICATIONS
Karlsruhe Zürich Kitzbühel

*Die Agentur für Lebensart & Genuss

Organize Communications GmbH
Riefstahlstraße 6
76133 Karlsruhe, Deutschland
Tel. +49 721 91245-0
Fax +49 721 91245-188
info@organize.de
www.organize.de

Geschäftsleitung
Barbara Wanner, Oliver S. Frank

Sitz der Gesellschaft Karlsruhe
Registergericht Mannheim HRB 109883
Steuernummer 35008-00310
USt-IdNr. DE 813 455 959

In Frankreich ist der Begriff „Terroir" etwas weiter als in Deutschland gefasst und umfasst nicht nur den Boden, sondern die Verbindung zwischen den natürlichen Voraussetzungen, die die Biologie des Weinstocks und demzufolge die Zusammensetzung der Traube beeinflussen, sowie die Kunst der Weinbereitung. Somit steht der Winzer im Dienste seines Terroirs, dessen Ausdruck durch die Wahl der Rebsorte und der önologischen Praxis verstärkt werden soll. „Terroir" ist also das Zusammenspiel von Rebsorte, Region und Winzer. Natürlich ist dabei der Boden, auf dem die Reben wachsen, neben Klima und anderen Einflüssen ebenfalls Bestandteil des Terroirs.

Terroir = Rebsorte + Boden + Klima + Einfluss Mensch (Winzer) + natürliche und historische Einflüsse

Die AOCs – eine Übersicht

Der Weinbau an der Loire wird insgesamt in 69 Appellationen betrieben. Im Folgenden sollen hier die wichtigsten und größten Appellationen der vier Regionen von der Mündung flussaufwärts kurz beschrieben werden. Einen genauen Überblick über alle Appellationen gibt die Website www.vinsdeloire.fr.

Die wichtigsten Appellationen im Pays Nantais

Um 1635 gelangte eine Rebsorte mit runden Blättern aus Burgund in die Region: der Melon de Bourgogne. Diese Rebsorte, die in Burgund nur geringe Erträge lieferte, war für die Bedingungen an der Loire wie geschaffen. Ein extrem kalter Winter im Jahre 1709 vernichtete einen Großteil des Weinberges, der aus verschiedenen Rebsorten bestand. Nur der Melon de Bourgogne hielt diesem besonders harten Winter stand. Später wurde der Weinberg um Nantes (Pays Nantais) komplett mit „Melon"-Rebstöcken aus dem Burgund wieder bepflanzt. Seitdem liefern die „Melon"-Reben einen Wein mit individuellem Charakter: den Muscadet. Heute wird die Rebsorte überwiegend im Pays Nantais angebaut und daraus mit internationalem Erfolg der Muscadet gekeltert.

Muscadet und Gros Plant du Pays Nantais: Im Westen des Loire-Gebietes gelegen, umfasst die Rebfläche ca. 13.000 Hektar im gesamten Muscadet-Gebiet und 3.000 Hektar in der generischen Appellation Muscadet. Die Jahresproduktion beträgt ca. 600.000 Hektoliter Muscadet (davon 165.000 Hektoliter„sur lie" und 100.000 Hektoliter für die generische Appellation Muscadet) sowie 100.000 Hektoliter Gros Plant du Pays Nantais (VDQS), davon 30.000 Hektoliter „sur lie".

Muscadet und Gros Plant du Pays Nantais „sur lie": Der Begriff „sur lie" wurde 1977 gesetzlich festgeschrieben. Er darf für alle Weine verwendet werden, die aus den Appellationen Gros Plant du Pays Nantais, Muscadet, Muscadet Sèvre et Maine, Muscadet Côtes de Grandlieu und Muscadet Coteaux de la Loire stammen und bezeichnet die Weine aus den besten Lagen, die auf der Fasshefe überwintern, was ihnen einen besonders ursprünglichen Charakter und eine größere Geschmeidigkeit verleiht, gepaart mit frischer Struktur.

Muscadet Sèvre et Maine, Muscadet Coteaux de la Loire, Muscadet Côtes de Grandlieu: Die Appellation Muscadet Sèvre et Maine erstreckt sich über 8400 Hektar südöstlich von Nantes und hat ihren Namen von den zwei Flüssen Petite Maine und Sèvre Nantaise. Die Appellation Muscadet Coteaux de la Loire liegt mit ihren 160 Hektar in der Region um Ancenis beiderseits der Loire oberhalb von Nantes. Die Appellation Muscadet Côtes de Grandlieu umfasst 260 Hektar südöstlich von Nantes.

organize* COMMUNICATIONS
Karlsruhe Zürich Kitzbühel
*Die Agentur für Lebensart & Genuss
Organize Communications GmbH
Riefstahlstraße 6
76133 Karlsruhe, Deutschland
Tel. +49 721 91245-0
Fax +49 721 91245-188
info@organize.de
www.organize.de
Geschäftsleitung
Barbara Wanner, Oliver S. Frank
Sitz der Gesellschaft Karlsruhe
Registergericht Mannheim HRB 109883
Steuernummer 35008-00310
USt-IdNr. DE 813 455 959

Weitere AOC-Gebiete: keine

VDQS: Fiefs Vendéens Brem, Fiefs Vendéens Mareuil, Fiefs Vendéens Pissotte, Fiefs Vendéens Vix, Coteaux d'Ancenis

Die wichtigsten Appellationen im Anjou und im Saumurois (Gegend um Saumur)
In den Appellationen, die in diesem Gebiet eingeschlossen sind, dominieren Chenin Blanc und Cabernet Franc. Außerdem entstehen hier die besten Süßweine der Loire, viele der berühmten Schaumweine und der bekannte trockene Savennières.

Anjou: Die Appellation erstreckt sich über 128 Gemeinden des Départements Maine-et-Loire, 14 Gemeinden des Départements Deux-Sèvres und neun Gemeinden des Départements Vienne. Diese regionale AOC Anjou umfasst mit vier Haupt-Sorten insgesamt 1.140 Hektar Rotwein (inkl. 125 Hektar Anjou Gamay), 672 Hektar Weißwein und 78 Hektar Schaumwein. Rote Rebsorten sind Cabernet Franc, Cabernet Sauvignon, Pineau d'Aunis und Gamay (reinsortig als Anjou Gamay ausgebaut). Im Weißweinbereich dominiert der Chenin Blanc, selten ergänzt von Sauvignon Blanc und Chardonnay.

Savennières: Das Gebiet mit seinen 147 Hektar erstreckt sich über drei Gemeinden südlich von Angers am rechten Loire-Ufer und steht ganz im Zeichen des trockenen Weißweins, ausschließlich aus Chenin Blanc (Pineau de la Loire). Neben der generischen AOC Savennières gibt es zusätzlich noch zwei weitere Lagen: den Savennières Roche-aux-Moines und den Savennières Coulée-de-Serrant. Die Weinberge thronen über dem rechtwinklig abfallenden Steilufer der Loire und sind den Wetterbedingungen ideal ausgesetzt, werden aber von den Gewittern am linken Loire-Ufer verschont. In der AOC Savennières wird nur mit der Hand gelesen.

Saumur: Die Appellation erstreckt sich über 1.650 Hektar Rotwein- und 400 Hektar Weißweinreben in den Départements Maine-et-Loire, Vienne und Deux-Sèvres. Dominierende Rebsorte ist im Rotweinbereich der Cabernet Franc, ergänzt von Cabernet Sauvignon und Pineau d'Aunis, im Weißweinbereich der Chenin Blanc, selten flankiert von Chardonnay und Sauvignon Blanc. Seit 2009 liegt innerhalb der Appellation Saumur die neue Rotwein-Appellation Saumur Puy-Notre-Dame. Direkt neben der AOC Saumur liegt die bekannte Rotwein-AOC Saumur-Champigny. In der AOC Saumur wird neben Saumur Rouge und Saumur Blanc auch der Saumur Brut (auch Saumur Mousseux genannt) gekeltert.

Weitere AOC-Lagen: Anjou Coteaux de la Loire, Anjou-Villages, Anjou-Villages-Brissac, Bonnezeaux, Cabernet d'Anjou, Cabernet de Saumur, Coteaux de l'Aubance, Coteaux du Layon, Coteaux du Layon Villages, Coteaux de Saumur, Crémant de Loire, Quarts de Chaume, Rosé d'Anjou, Rosé de Loire.

VDQS: keine

Die wichtigsten Appellationen in der Touraine
Die Touraine wird auch als „Garten Frankreichs" bezeichnet und zählt sicherlich zu den fruchtbarsten Abschnitten entlang der Loire, an dem auch einige der bekanntesten Châteaus stehen. Als Rebsorten sind hier neben Cabernet Franc und Chenin Blanc teilweise auch schon Gamay und Sauvignon dominant. Auch wenn die gesamte Gegend um Tours Touraine genannt wird, gibt es zudem noch eine gleichnamige Appellation. Darüber hinaus zählt unter anderem auch das berühmte Weiß- und Schaumweingebiet Vouvray zur Weinregion Touraine.

organize* COMMUNICATIONS
Karlsruhe Zürich Kitzbühel

*Die Agentur für Lebensart & Genuss

Organize Communications GmbH
Riefstahlstraße 6
76133 Karlsruhe, Deutschland
Tel. +49 721 91245-0
Fax +49 721 91245-188
info@organize.de
www.organize.de

Geschäftsleitung
Barbara Wanner, Oliver S. Frank

Sitz der Gesellschaft Karlsruhe
Registergericht Mannheim HRB 109883
Steuernummer 35008-00310
USt-IdNr. DE 813 455 959

VINS DE LOIRE

Chinon: Das Gebiet der Appellation erstreckt sich über 2.300 Hektar auf beiden Ufern der Vienne bis zu ihrer Mündung in die Loire. Die Rotweine (über 90 Prozent der Produktion!) und Rosés werden fast ausschließlich aus Cabernet Franc gekeltert, auch wenn zehn Prozent Cabernet Sauvignon hinzugefügt werden dürfen, was jedoch selten der Fall ist. Es gibt im Chinon zwei Kategorien von Rotweinen: die leichten Weine von den Sand- und Schwemmlandböden und die kräftigen Rotweine aus den Hanglagen und Plateaus mit lehmhaltigen Kalkböden. Den wenigen Weißwein (circa drei Prozent der Gesamtproduktion der AOC Chinon) keltert man hier aus Chenin Blanc. Der weit ausladende Zusammenfluss der Loire mit der Vienne ist wie ein Trichter für das milde Klima des Atlantiks, das so bis in die hinteren Regionen vordringen kann. Durch die Ost-West-Ausrichtung der Hügel liegen viele Weinreben auf der sehr sonnigen Südseite. So findet man hier ein Mikroklima vor, das ideale Wachstumsbedingungen für den Cabernet Franc bietet.

Bourgueil: Das Gebiet erstreckt sich über 1.400 Hektar am rechten Loire-Ufer. Der Hang fällt hier flach ab. Es wird fast ausschließlich Cabernet Franc angebaut, wobei die Regularien auch eine Beifügung von bis zu zehn Prozent Cabernet Sauvignon erlauben. Genauso wie im Chinon gibt es auch im Bourgueil zwei Rotweintypen. Leichte, frisch zu trinkende Rotweine von Kiesel-, Sand-, und Schwemmlandböden (ca. 20 Prozent der Produktion) und kräftigere Rote aus Hanglagen mit lehmhaltigen Kalkböden (ca. 80 Prozent der Produktion). Auch die Weinberge des Bourgueil sind sehr weit zur Loire geöffnet und profitieren vom spürbar maritimen Einfluss des Atlantiks. Es handelt sich um eine reine Südlage, im Norden schützen Wälder die Terrassen vor kalten Nordwinden, was dem Cabernet Franc wie im Chinon ideale Wachstumsbedingungen bietet.

In der Appellation Saint-Nicolas-de-Bourgueil gibt es ebenfalls zwei Typen von Rotwein. Im Gegensatz zur Appellation Bourgueil stammen hier 80 Prozent der Weine aus dem Schwemmland und Terrassenlagen und 20 Prozent aus den Hanglagen.

Touraine: Das Gebiet der Appellation erstreckt sich über 4.500 Hektar von den Grenzen des Anjou bis zur Mündung der Sologne in die Loire und ist von den vielen Nebenflüssen der Loire geprägt. Der größte Teil des Weinbergs liegt südöstlich von Tours zwischen der Loire und dem Cher und wird von diesem dominiert. Die Böden variieren stark. Die unterschiedlichen Boden- und Klimabedingungen beeinflussen die Wahl der Rebsorte. Im Bereich der Rotweine sind dies Gamay (über 60 Prozent), Cabernet Franc, Côt (Malbec), Cabernet Sauvignon, Pineau d'Aunis und Pinot Noir. Die Roséweine der Appellation Touraine werden hauptsächlich aus der auchtochtonen Rebsorte Pineau d'Aunis gekeltert. Im Weißweinbereich ist Sauvignon Blanc mit knapp 80 Prozent die vorherrschende Rebsorte, ergänzt durch Chenin Blanc und Chardonnay. Der Chenin Blanc ist die Hauptrebsorte für die Schaumweine der AOC Touraine.

Vouvray: Die Appellation liegt östlich des Großraums von Tours und erstreckt sich über 2.000 Hektar Chenin Blanc am rechten Loire-Ufer. Die Weinberge liegen auf Hängen, die von den Tälern durchzogen werden. Die „Perruches"-Böden (Lehmböden auf Silikatgestein) verleihen den Weinen Mineralität, die „Aubuis"-Böden (lehmhaltige Kalkböden) den Vouvrays ihre Ausdruckskraft. Nicht in jedem Jahr ist der Herbst so sonnig, dass die Trauben überreif werden und teilweise Edelfäule ansetzen. Je nach klimatischen Bedingungen des

organize* COMMUNICATIONS
Karlsruhe Zürich Kitzbühel

*Die Agentur für Lebensart & Genuss

Organize Communications GmbH
Riefstahlstraße 6
76133 Karlsruhe, Deutschland
Tel. +49 721 91245-0
Fax +49 721 91245-188
info@organize.de
www.organize.de

Geschäftsleitung
Barbara Wanner, Oliver S. Frank

Sitz der Gesellschaft Karlsruhe
Registergericht Mannheim HRB 109883
Steuernummer 35008-00310
USt-IdNr. DE 813 455 959

Jahrgangs kann der Winzer seine Vouvray-Weine entweder als trockene, feinherbe, halbtrockene, edelsüße und/oder als Schaumweine ausbauen.

Jasnières und Coteaux du Loir: Die Appellation Coteaux du Loir ist die nördlichste Appellation an der Loire, und Jasnières als eigene Appellation eine Enklave innerhalb dieser Appellation, in der ausschließlich Weißweine angebaut werden. Das Gebiet ist im Norden durch den Wald von Bercé vor Kaltluft geschützt und profitiert von seiner stark südlichen Ausrichtung. Die Weinberge mit rund 80 Hektar Rebfläche liegen zu beiden Seiten des Flusses Loir auf einem lehmigen Kalkboden mit Feuersteineinschlüssen. Im Coteaux du Loir ist Rotwein (Pineau d'Aunis) mit gut 40 Prozent die vorherrschende Farbe, Rosé und Weißwein halten sich ungefähr die Wage. Die Weinberge der Appellation Jasnières mit rund 65 Hektar Rebfläche liegen nördlich des Flusses Loir auf dessen geografisch rechter Seite auf einem lehmigen Kalkboden mit Feuersteineinschlüssen. Der aufgeschlossene Kalksteinsockel stammt aus dem Erdzeitalter des Turonium und wird „Tuff" genannt. Der etwa vier Kilometer lange und nur einige hundert Meter breite Bereich in Hanglage mit idealer Südausrichtung ist der beste Abschnitt des Bereiches Coteaux du Loir. Ausgebaut wird ausschließlich ein sehr langlebiger Weißwein aus der Rebsorte Chenin Blanc, der in der Regel trocken ist, selbst wenn die Beeren von der Edelfäule Botrytis cinerea befallen sind. Nur in sehr warmen Jahren werden auch süße Weine ausgebaut.

Weitere AOC-Gebiete: Touraine Amboise, Touraine Azay-le-Rideau, Touraine Mesland, Touraine Mousseux, Touraine-Noble-Joué, Valençay, Montlouis-sur-Loire, Montlouis-sur-Loire Mousseux, Crémant de Loire, Coteaux du Vendomois, Cheverny, Cour-Cheverny, Rosé de Loire

VDQS: keine

Details zu den Appellationen finden Sie auf der Homepage von InterLoire (www.vinsdeloire.de).

Die wichtigsten Appellationen im Centre-Loire

Hier werden hauptsächlich Pinot Noir und Sauvignon Blanc angebaut. Die Appellationen Sancerre und Pouilly Fumé sind sicherlich die bekanntesten AOCs in dieser Region. Sie sind nicht Mitglieder des Verbands InterLoire. Weitere Informationen zu diesen beiden Appellationen erteilt das Bureau Interprofessionnel des Vins du Centre (BIVC). Im Centre-Loire finden sich außerdem die Lagen Quincy, Menetou-Salon, Reuilly und Coteaux du Giennois.

Weitere AOC-Gebiete: Orléans, Orléans-Clery, Saint-Pourçain

VDQS: Châteaumeillant, Côtes d'Auvergne, Côtes d'Auvergne Boudes, Côtes d'Auvergne Chanturgue, Côtes d'Auvergne Chateaugay, Côtes d'Auvergne Corent, Côtes d'Auvergne Madargues, Haut Poitou, Vin du Thouarsais

Die Rebsorten im Überblick

Während ein Großteil der klassischen Weine aus Frankreich aus Cuvées besteht, werden die Weine an der Loire meist aus einer einzigen Rebsorte gekeltert. Daher rührt auch ihre „Ursprünglichkeit" im Wortsinne. Die Herkunft der Weine, das vielzitierte „Terroir" ist im direkten Vergleich erlebbar und schmeckbar. Ein Chenin Blanc aus dem Anjou schmeckt deutlich anders als ein Chenin Blanc aus der Touraine – und doch sind beide unverkennbar Loire.

organize* COMMUNICATIONS
Karlsruhe Zürich Kitzbühel

*Die Agentur für Lebensart & Genuss

Organize Communications GmbH
Riefstahlstraße 6
76133 Karlsruhe, Deutschland
Tel. +49 721 91245-0
Fax +49 721 91245-188
info@organize.de
www.organize.de

Geschäftsleitung
Barbara Wanner, Oliver S. Frank

Sitz der Gesellschaft Karlsruhe
Registergericht Mannheim HRB 109883
Steuernummer 35008-00310
USt-IdNr. DE 813 455 959

Weine aus der Region um Nantes werden vor allem aus dem Melon de Bourgogne (Muscadet) und der Folle Blanche gekeltert.

Chenin Blanc, Cabernet Franc, Cabernet Sauvignon und Gamay findet man im Anjou, im Saumurois und der Touraine.

Sauvignon Blanc und Pinot Noir findet man in der Touraine und im Centre-Loire, dort jedoch auch Weine aus Grolleau, Pinot Meunier, Pineau d'Aunis, Romorantin und aus anderen lokal bedeutenden Rebsorten.

Einige der genannten Rebsorten stammen von der Loire, während andere aus dem Südwesten Frankreichs kommen und an der Loire andere Nuancen und einen anderen Charakter bekommen. An der Loire angebaute Rebsorten sind:

Weiße Rebsorten: Chardonnay, Chenin Blanc, Folle Blanche, Malvoisie (Pinot Gris), Melon de Bourgogne, Romorantin, Sauvignon Blanc

Rote Rebsorten: Cabernet Franc, Cabernet Sauvignon, Côt (oder Malbec), Gamay, Grolleau (oder Groslot), Pineau d'Aunis, Pinot Meunier, Pinot Noir

Im Kapitel „Außergewöhnlich reich an Weinen" geben wir einen Überblick über die wichtigsten Rebsorten. Genauere Beschreibungen sowie Zahlen und Fakten zu den einzelnen Rebsorten finden sich in den einzelnen Kapiteln zu den Weinen.

organize* COMMUNICATIONS
Karlsruhe Zürich Kitzbühel

*Die Agentur für Lebensart & Genuss

Organize Communications GmbH
Riefstahlstraße 6
76133 Karlsruhe, Deutschland
Tel. +49 721 91245-0
Fax +49 721 91245-188
info@organize.de
www.organize.de

Geschäftsleitung
Barbara Wanner, Oliver S. Frank

Sitz der Gesellschaft Karlsruhe
Registergericht Mannheim HRB 109883
Steuernummer 35008-00310
USt-IdNr. DE 813 455 959

VINS DE LOIRE

Die Jahrgänge

In nachfolgender Tabelle geben wir durchschnittliche Bewertungen der Loire-Weine wider.

Jahr	Weißwein	Rotwein	Edelsüße Weine
1988	xxx	xx	xxxx
1989	*	*	*
1990	*	*	*
1991	xxx	xx	xx
1992	xx	x	xx
1993	xx	xxx	xxx
1994	x	x	x
1995	xxx	xx	xxxx
1996	*	xxxx	xxxx
1997	xxxx	*	*
1998	xx	xxx	xxx
1999	xxx	xx	xxx
2000	*	xxxx	xx
2001	xxxx	xxxx	xxxx
2002	xxxx	xxx	*
2003	xxx	xxxx	xxxx
2004	xxx	xxx	xx
2005	*	*	*
2006	xx	xxx	xx
2007	xxxx	xx	xxx
2008	xxx	xxx	xxx
2009	xxxx	*	xxx
2010			

x = schwach, xx = ordentlich, xxx = gut, xxxx = sehr gut, * = außergewöhnlich

organize* COMMUNICATIONS
Karlsruhe Zürich Kitzbühel

*Die Agentur für Lebensart & Genuss

Organize Communications GmbH
Riefstahlstraße 6
76133 Karlsruhe, Deutschland
Tel. +49 721 91245-0
Fax +49 721 91245-188
info@organize.de
www.organize.de

Geschäftsleitung
Barbara Wanner, Oliver S. Frank

Sitz der Gesellschaft Karlsruhe
Registergericht Mannheim HRB 109883
Steuernummer 35008-00310
USt-IdNr. DE 813 455 959

InterLoire

InterLoire, der Wein- bzw. Dachverband für Loire-Weine, wurde von Winzern und Handelshäusern der Weinbaugebiete Anjou, Saumurois und Touraine zur Förderung und Entwicklung des Absatzes ihrer Weine gegründet. Seit Anfang 2008 gehört auch das Weinbaugebiet um Nantes (das sogenannte Pays Nantais) dazu. InterLoire steht für 47 Herkunftsbezeichnungen (AOs) von 40 AOC's von Rot-, Weiß- und Roséweinen, in denen Wein oder Schaumwein ausgebaut wird. Landweine und Tafelweine aus dem Loiregebiet gehören nicht zu den von InterLoire geförderten Produkten. Das wichtigste Ziel ist die dauerhafte Aufwertung des drittgrößten französischen Weinbaugebietes.

Dazu zählen folgende, langfristige Zielsetzungen:

- Verbesserung und Stärkung von Bekanntheitsgrad, Image und Identität der Loire-Weine mit kontrollierter Herkunftsbezeichnung in Frankreich und im Ausland
- Weiterentwicklung der Weinqualität und Unterstützung der technischen Entwicklung in der Region
- Organisation und Harmonisierung von Praxis und Branchen Usus unter Aufsicht der öffentlichen Verwaltung
- Erstellung und Veröffentlichung von Wirtschafts- und Marktanalysen
- Geografisches Gebiet: Weine mit kontrollierter Herkunftsbezeichnung von Nantes bis in die Touraine. Nicht eingeschlossen sind die Weine des Centre-Loire (d. h. diejenigen der Region Sancerre/Pouilly Fumé)

Organisation des Branchenverbandes InterLoire

InterLoire ist eine repräsentative und gewählte Vertretung von Winzern und Handelshäusern, die zu gleichen Teilen im Verband vertreten sind. Entscheidungen werden in den verschiedenen Gremien auf demokratische Weise getroffen. Diese sind:

Generalversammlung: Sie besteht aus je 30 ernannten Abgeordneten der Winzer und Handelshäuser, wählt den Präsidenten, die Mitglieder des Exekutivrats und der Kommissionen und behandelt Budgetfragen sowie mittel- und langfristige Strategien und Programme. Die Generalversammlung tritt zweimal jährlich zusammen.

Präsident: Dieser wird für eine dreijährige Amtszeit gewählt und stammt wechselweise aus der Produktion und dem Handel. Seit Dezember 2010 ist Jean-Martin Dutour, Winzer aus Chinon, Präsident von InterLoire.

Exekutivrat: Er besteht aus 18 Mitgliedern, die zu gleichen Teilen aus den beiden Berufsgruppen Winzer/Handelshäuser und den vier Weinregionen stammen, sorgt für die Verwaltung des Dachverbandes InterLoire, führt die von der Generalversammlung übertragenen Aufträge aus und entscheidet auf Vorschlag der Kommissionen über strategische Ausrichtungen und Budgetfragen.

Kommissionen: Es existieren vier Kommissionen (Kommunikation Frankreich, Kommunikation Export, Technik & Qualität sowie Märkte & Strategien), die über die ihnen von der Generalversammlung erteilten Aufträge beraten und dem Exekutivrat entsprechende Empfehlungen unterbreiten.

Regionalbüros: Zusätzlich existieren in Nantes, Tours und Angers Regionalbüros, die je von einem Mitglied des Dachverbandes geleitet werden

organize* COMMUNICATIONS
Karlsruhe Zürich Kitzbühel

*Die Agentur für Lebensart & Genuss

Organize Communications GmbH
Riefstahlstraße 6
76133 Karlsruhe, Deutschland
Tel. +49 721 91245-0
Fax +49 721 91245-188
info@organize.de
www.organize.de

Geschäftsleitung
Barbara Wanner, Oliver S. Frank

Sitz der Gesellschaft Karlsruhe
Registergericht Mannheim HRB 109883
Steuernummer 35008-00310
USt-IdNr. DE 813 455 959

und für Werbeveranstaltungen zu ihrer regionalen Produktion und den entsprechenden Herkunftsbezeichnungen sorgen.

VINS DE LOIRE

Außergewöhnlich reich an Weinen

Die Loire besitzt zwei unschätzbare Reichtümer: das historische Erbe und eine Palette an Weinen, die einzigartig in ihrer Art ist. Zwischen den Farben (weiß, rosé und rot), dem Typus (still und moussierend) und dem Geschmack (trocken, feinherb, halbtrocken, lieblich und likörartig) finden sich an der Loire alle Nuancen. Die Loire bietet ein faszinierendes und in allen Facetten schillerndes Spektrum an Weintypen, Terroirs und Rebsorten. Auf über 1.000 Kilometern Terroir entlang der Loire finden sich alle Nuancen von Bodenarten, Klimata und Rebsorten und Ausbaustilistiken. Die nördliche Lage des Weinanbaugebietes sorgt gerade in einer Zeit mit sich wandelndem Klima und mit einer zunehmenden Erwärmung für Weine mit großer Frische, Leichtigkeit und wenig Alkohol. Auf der einen Seite entstehen so Weine, die leicht zugänglich sind und die vor allem Trinkgenuss bieten. Auf der anderen Seite entstehen in ausgewählten Regionen und Landstrichen mit speziellen Mikroklimata große, lagerfähige Rotweine und einige der besten und interessantesten Weißweine und Süßweine Frankreichs. Einen Namen gemacht hat sich die Loire auch mit ihrem Crémant de Loire und den anderen Schaumweinen; mit den „Fines Bulles" bringt sie nach der Champagne die größte Menge an qualitativ hochwertigen Schaumweinen hervor.

Die Weine der Loire lassen sich trotz ihrer Vielfalt mit einem Satz charakterisieren: Es sind außergewöhnliche, fruchtbetonte Weine, die mit einer wunderschönen Frische ausgestattet sind. Das nördliche Klima sorgt dafür, dass auch vollreife Weine eine gute Säurestruktur haben, so dass sie erfrischend und schlank wirken. Besonders die beiden Leitrebsorten der Loire, Chenin Blanc und Cabernet Franc, bringen hier große Weine hervor.

Nuancenreiche Weißweine

Die Loire ist das nordwestlichste der europäischen Weinanbaugebiete, von England und neueren Regionen im Norden Europas einmal abgesehen. Und sie ist mit ca. 20.000 Hektar bestockter Fläche das größte Weißweingebiet in Frankreich. Das Phänomen der weltweit steigenden Klimaerwärmung sorgt in den letzten Jahren dafür, dass die Weine von der Loire eine ungeahnte Renaissance erleben, gerade weil sie in den kühleren nördlicheren Lagen wachsen. Frische, im Alkohol leichte und filigrane Weißweine mit Finesse und Mineralität sind das Ergebnis. Unter diesen Bedingungen entstehen elegante, leicht restsüße Weine genauso wie komplexe, nuancenreiche, aromatische lagerfähige Weißweine mit Tiefgang und kräftigere Süßweine mit Potenzial sowie Schaumweine mit fast explosiver Frische und Ausstrahlung. Die Rebsorten, aus denen diese Weine entstehen, kurz skizziert:

<u>Chenin Blanc (auch: Pineau de la Loire)</u>
Chenin Blanc ist eine der großen und zugleich vielseitigsten Rebsorten weltweit, deren Qualitätspotenzial allerdings immer noch unterschätzt wird. Seinen Ursprung hat der Chenin Blanc an der Loire, wo er früher„Anjou-Pflanze" genannt wurde. Nirgendwo sonst drückt er die Fülle des Terroirs besser aus als hier an der Loire, wo hervorragende Qualitäten aus Appellationen wie Anjou Blanc, Bonnezeaux, Coteaux du Layon, Coteaux du Layon Villages,

organize* COMMUNICATIONS
Karlsruhe Zürich Kitzbühel

*Die Agentur für Lebensart & Genuss

Organize Communications GmbH
Riefstahlstraße 6
76133 Karlsruhe, Deutschland
Tel. +49 721 91245-0
Fax +49 721 91245-188
info@organize.de
www.organize.de

Geschäftsleitung
Barbara Wanner, Oliver S. Frank

Sitz der Gesellschaft Karlsruhe
Registergericht Mannheim HRB 109883
Steuernummer 35008-00310
USt-IdNr. DE 813 455 959

Coteaux du Loir, Jasnières, Montlouis-sur-Loire, Saumur Blanc, Savennières, Vouvray sowie Crémant de Loire (reinsortig oder im Verschnitt) entstehen. Die wuchskräftige Rebe treibt früh aus und reift spät – beides ideale Eigenschaften für die kühlere Loire-Region. Zugleich ist Chenin Blanc für Edelfäule anfällig, was ihm erlaubt, einmalige Süßweine hervorzubringen. Aus den Trauben des Chenin Blanc können aber auch trockene, feinherbe und halbtrockene frische sowie lagerfähige, komplexe, kräftige Weißweine und elegante Schaumweine gekeltert werden.

Melon de Bourgogne

Melon de Bourgogne ist eine alte burgundische weiße Rebsorte von durchschnittlicher Kräftigkeit mit anständigem Ertrag. In Frankreich wird sie auf mehr als 13.000 Hektar angebaut, weltweit sind ca. 14.000 Hektar bestockter Rebfläche bekannt. Aus ihr entstehen angenehme Weine mit wenig Säure. Die Quarz- und Granitgesteine südöstlich von Nantes verleihen dem Melon de Bourgogne deutlich mehr Finesse als die Sedimentgesteine in anderen Gebieten. An der Loire ausschließlich im Pays Nantais angebaut, hat sie dazu beigetragen, dass der Weißwein dieser Appellation zu den populärsten Weißweinen Frankreichs gehört.

Sauvignon Blanc

Sauvignon Blanc ist eine Weißwein-Rebsorte bisher ungeklärter Herkunft, die ihre europäische Heimat im Loire-Gebiet hat. Sortenrein ergibt sie einen frischen Wein mit eigenwilligen, pikanten Johannis- und Stachelbeeraromen, häufig auch „grünen" Noten von frisch gemähtem Gras und einem unnachahmlichen Mineralton mit einer unterstützenden Säurestruktur. An der Loire findet man sehr typische Sauvignon-Weine in den Appellationen Coteaux du Giennois, Menetou-Salon, Pouilly Fumé, Reuilly, Sancerre, Touraine und Quincy, die ihren spezifischen Charakter aus dem kontinentalen Klima in einer nördlichen Lage beziehen. Der vorherrschende Kalkboden und ein gewisser Anteil von Feuerstein verleiht den Weinen aus dem Pouilly Fumé einen rauchigen Ton. Das Synonym Blanc Fumé (geräucherter Weißer) spielt auf diese Tatsache an. Der Sauvignon-Wein der Loire dient wie der Chenin Blanc weltweit als Vorbild für die Erzeugung qualitativ hochstehender Weißweine.

Chardonnay

Chardonnay ist eine weiße Rebsorte mit hohem Qualitätspotenzial. Aus dem Burgund stammend, hieß diese kontinentale Rebsorte an der Loire lange Zeit „Auvernat". Auf kargen, kiesel-, lehm- und kalkhaltigen Böden angebaut, ist sie die ideale Ergänzung zu den anderen an der Loire angebauten Rebsorten. An der Loire wird der Chardonnay beinahe ausschließlich für die Schaumweinproduktion verwendet.

Folle Blanche

Ursprünglich aus dem Südwesten stammend, wird die Rebsorte heute für die Erzeugung des Gros Plant aus dem Pays Nantais verwendet. Aufgrund ihrer Widerstandsfähigkeit kommt sie mit verschiedenen Klimata und Böden sehr gut zurecht.

Weitere weiße Rebsorten von regionaler Bedeutung sind Malvoisie (Pinot Gris) und Romorantin.

organize* COMMUNICATIONS
Karlsruhe Zürich Kitzbühel

*Die Agentur für Lebensart & Genuss

Organize Communications GmbH
Riefstahlstraße 6
76133 Karlsruhe, Deutschland
Tel. +49 721 91245-0
Fax +49 721 91245-188
info@organize.de
www.organize.de

Geschäftsleitung
Barbara Wanner, Oliver S. Frank

Sitz der Gesellschaft Karlsruhe
Registergericht Mannheim HRB 109883
Steuernummer 35008-00310
USt-IdNr. DE 813 455 959

VINS DE LOIRE

Roséweine mit Ausstrahlung

Von der Flussmündung bis weit in den Osten Frankreichs am Oberlauf der Loire werden rund 500.000 Hektoliter Rosé produziert. Diese Menge macht ein Viertel der Gesamtproduktion der Weine an der Loire aus. Das Loire-Gebiet bietet damit sicherlich die größte Vielfalt an Rosés in ganz Frankreich – von trocken bis lieblich – die aus den unterschiedlichsten Rebsorten sowie Cuveés gewonnen werden. Drei Methoden der Roségewinnung werden praktiziert: Das direkte Keltern bringt Weine mit leichter Farbe hervor, außerdem üblich ist die Technik des „Saignée". Hier wird der Traubensaft, der ohne Pressung im Gärbehälter entsteht, abgestochen. Ergebnis ist ein leichter und zarter Rosé. Eine weitere Technik ist die Mazeration, bei der Trester einige Stunden auf der Maische bleibt. Ergebnis sind meist kräftigere Rosés. Bei der Produktion von Rosé nimmt die Loire eine Sonderstellung ein, denn nirgendwo sonst in Frankreich werden Roséweine auch halbtrocken oder lieblich ausgebaut.

Die Rebsorten, aus denen Rosé an der Loire entsteht, sind Grolleau (oder Grollot), Cabernet Franc, Cabernet Sauvignon, Pineau d'Aunis, Gamay und Côt (Malbec). Die wichtigsten AOC-Lagen, in denen Roséweine produziert werden, sind hier aufgelistet:

Rosé d'Anjou und Cabernet d'Anjou
Diese beiden Rosés werden halbtrocken ausgebaut und sind insgesamt frisch, fruchtig und leicht sowie angenehm zu trinken. Meist werden sie aus den Trauben direkt gepresst oder der Trester bleibt einige Stunden zur Färbung des Weins auf der Maische. Gewonnen werden diese Rosés aus den Rebsorten Grolleau, Cabernet Franc, Cabernet Sauvignon, Pineau d'Aunis, Gamay und Côt. Beim Rosé d'Anjou sind Zuckerwerte von mindestens 7 Gramm pro Liter bis hin zu 20 Gramm pro Liter üblich. Der Cabernet d'Anjou ist mit mindestens 10 Gramm Zucker pro Liter süßer.

Cabernet de Saumur
Dieser Rosé wird aus Cabernet Franc und aus Cabernet Sauvignon gewonnen und trocken ausgebaut. Es handelt sich hier um einen sehr frischen und leichten Rosé.

Rosé de Loire
Dieser Rosé wird in den Anbaugebieten Anjou und Touraine angebaut und besteht meist aus folgenden Rebsorten: Cabernet Franc, Cabernet Sauvignon, Pineau d'Aunis, Grolleau und Gamay.

Zudem werden Rosés auch in den AOCs Bourgueil, Châteaumeillant, Chinon, Coteaux d'Ancenis, Coteaux du Giennois, Coteaux du Loir, Menetou-Salon, Reuilly, Saint-Nicolas-de-Bourgueil, Sancerre, Touraine, Touraine Amboise, Touraine Azay-le-Rideau, Touraine Mesland und Touraine-Noble-Joué produziert.

Ursprüngliche, individuelle Rotweine

Die Loire war lange Zeit bekannt für ihre Weißweine. Auch heute noch haben viele Weintrinker die Weißweine von der Loire als erstes im Sinn. In den letzten Jahren hat sich die Loire aber immer mehr zu einer Rotweinregion entwickelt. Inzwischen sind gut 12.000 Hektar mit roten Rebsorten bepflanzt. Der Saumur-Champigny ist sicherlich neben dem Bourgueil in Deutschland der bekannteste Rotwein von der Loire. Aber auch in vielen anderen der 69 Appellationen werden

organize* COMMUNICATIONS
Karlsruhe Zürich Kitzbühel

*Die Agentur für Lebensart & Genuss

Organize Communications GmbH
Riefstahlstraße 6
76133 Karlsruhe, Deutschland
Tel. +49 721 91245-0
Fax +49 721 91245-188
info@organize.de
www.organize.de

Geschäftsleitung
Barbara Wanner, Oliver S. Frank

Sitz der Gesellschaft Karlsruhe
Registergericht Mannheim HRB 109883
Steuernummer 35008-00310
USt-IdNr. DE 813 455 959

nicht nur leichte und fruchtige Rotweine angebaut, sondern auch lagerfähige Weine mit Tiefe und Potenzial. Die Loire bietet hier jede Menge positiver Überraschungen und Entdeckungen. Die Rotweine weisen eine große Vielfalt auf, was sowohl auf den Boden als auch auf das Klima zurückzuführen ist. So liegen Appellationen, die frische, jung trinkbare Rotweine hervorbringen, in unmittelbarer Nachbarschaft zu Appellationen, auf deren Boden konzentrierte, kräftige und lagerfähige Weine wachsen. Der rebsortenreine Ausbau begünstigt diese Tendenz noch, denn so sind die Weine nicht auf Geschmack getrimmt, sondern zeigen jederzeit Herkunft, Ursprünglichkeit und Individualität. Die an der Loire vertretenen roten Rebsorten sind:

Cabernet Franc

Früher wurde diese Rebsorte „Breton" (d.h. Bretagne) genannt, da sie auf dem Flusswege aus der Region um Bordeaux von bretonischen Schiffern über Nantes an die Loire kam. Andere vermuten, dass die Rebsorte aus dem spanischen Teil des Baskenlandes stamme. Eine weitere Theorie basiert auf dem Umstand, dass schon François Rabelais den Cabernet Franc als „Breton" bezeichnete. Im 15. Jahrhundert stand die Familie Le Breton (Bauherrschaft von Chambord und Finanzsekretariat des Königs) mit der Rebsorte in Verbindung, die sie im Raum Chinon pflanzte. Auch pflanzte im 17. Jahrhundert unter dem Kardinal Richelieu ein Abt mit Namen „Breton" verschiedene Reben in Chinon.
Im Vergleich zum bekannteren Cabernet Sauvignon ist der Tanningehalt geringer, die Weine weisen eine deutlich geringere Adstringens auf und sind daher jünger trinkbar. Dieser Fakt darf aber nicht darüber hinwegtäuschen, dass Cabernet Franc hervorragend reifen kann. Das kühle Klima an der Loire begünstigt den spät reifenden Cabernet Franc, der hier, unterstützt vom atlantischen Einfluss, seine klarste und schönste Ausprägung findet. Nicht umsonst sind Cabernet Francs von der Loire Vorbild für viele andere Cabernet Francs weltweit. Weine der Appellationen Chinon, Bourgueil, Saint-Nicolas-de-Bourgueil, Saumur Rouge, Saumur Puy-Notre-Dame, Saumur-Champigny, Anjou Rouge und Anjou-Villages werden fast ausschließlich zu 100 Prozent aus Cabernet Franc gekeltert. In der Touraine wird der Cabernet Franc zur Assemblage mit anderen Rebsorten (vor allem Gamay und Côt) verwendet. Zugleich wird Cabernet Franc auch zur Herstellung von Roséweinen genutzt, wo er meist reinsortig (Cabernet d'Anjou und Cabernet de Saumur) ausgebaut wird.

Gamay

Ursprünglich aus dem Osten Frankreichs stammend, erfreut sich der Gamay Noir vor allem in der Touraine, wo er reinsortig ausgebaut wird, großer Beliebtheit. Im Centre-Loire stellt er die Hälfte des Rebbestandes der Appellationen Coteaux du Giennois und Châteaumeillant. Besser als auf kalkhaltigen Böden gedeiht er auf kiesel- und lehmhaltigen Böden und Granit, wo er überraschend gute und ursprüngliche Weine hervorbringt – vor allem dann, wenn er im Verschnitt mit Cabernet Franc oder Côt (Malbec) auftritt. In der Region um Blois in der AOC Touraine Mesland erreichen die Weine in guten Jahrgängen eine schöne Lagerfähigkeit, während sie in der AOC Touraine und in der AOC Anjou Gamay als Primeur vinifiziert werden.

organize* COMMUNICATIONS
Karlsruhe Zürich Kitzbühel

*Die Agentur für Lebensart & Genuss

Organize Communications GmbH
Riefstahlstraße 6
76133 Karlsruhe, Deutschland
Tel. +49 721 91245-0
Fax +49 721 91245-188
info@organize.de
www.organize.de

Geschäftsleitung
Barbara Wanner, Oliver S. Frank

Sitz der Gesellschaft Karlsruhe
Registergericht Mannheim HRB 109883
Steuernummer 35008-00310
USt-IdNr. DE 813 455 959

VINS DE LOIRE

Cabernet Sauvignon

Cabernet Sauvignon findet an kargen luftdurchlässigen Böden Gefallen und behält auch außerhalb seiner bordelaisischen Heimat seine Eigenart, auch wenn die Charakteristika durch den Einfluss der Böden und des Klimas variieren. Die Sedimentgesteine der AOC Anjou-Villages und Anjou-Villages-Brissac verleihen den Weinen eine interessante Tannin-Struktur. Dem Cabernet Franc gibt der Cabernet Sauvignon in der Cuvée sowohl Struktur als auch Farbe. Wiedererkennungsmerkmale der Rebsorte sind der typische Geruch nach schwarzen Johannisbeeren und seine tiefdunkle Farbe. Darüber hinaus weisen die Weine immer einen konzentrierten Fruchtgeschmack mit einem tragenden Gerüst von Tanninen und Säure auf.

Grolleau (oder Grollot)

Diese Rebsorte wird vor allem an der Loire mit aktuell knapp 2.855 Hektar angebaut, ist aber stark rückläufig. Ursprünglich aus der Touraine stammend, bringt diese Rebe leicht trinkbare, fruchtige Roséweine hervor. Die kräftige und widerstandsfähige Rebsorte liefert ein Sechstel der Gesamtproduktion der Region. Hauptsächlich für den Rosé d'Anjou verwendet, findet man sie auch in trockenen Roséweinen wie dem Touraine-Azay-le-Rideau und dem Rosé de Loire.

Côt (oder Malbec)

Der Malbec (in der AOC Touraine „Côt" genannt) ist eine alte französische rote Rebsorte. Geschätzt werden die fast lilaschwarzen Malbec-Weine für ihre fruchtige Würze, die oft typische Pflaumen- und Tabaknoten aufweist. Anklänge an Blaubeeren, Lorbeer, Wacholder, Gewürze, Kirschen und Bitterschokolade sind ebenso möglich. An der Loire wird die Rebsorte vor allem in der Touraine, im Tal des Cher bis nach Montlouis-sur-Loire angepflanzt, wo sie dem Grolleau ernsthaft Konkurrenz macht. Zwar ist sie empfindlicher als der Grolleau, liefert aber hochwertigere Weine, wenn der Winzer sie sehr weit zurückschneidet und in Kauf nimmt, dass ihr Ertrag stark schwankt. Der Côt wird in den Weinbergen der AOC Touraine entweder reinsortig oder mit Cabernet Franc und/oder Gamay verschnitten.

Pinot Noir

Diese rote Rebsorte aus dem Burgund ist im Centre-Loire die am häufigsten vertretene. Früh reifend passt sie sich so ziemlich jedem Klima an und gedeiht am besten auf kalkhaltigem Untergrund. Vor allem landeinwärts am Lauf der Loire angebaut, werden mit dieser früher als „Noirien" bekannten Rebe Weine in Sancerre, Menetou-Salon und Reuilly erzeugt. In der AOC Coteaux du Giennois und der AOC Châteaumeillant wird sie mit anderen Reben verschnitten. Außerdem findet man sie im Osten der Touraine.

Pineau d'Aunis (Chenin Noir)

Der Name leitet sich vom mittelalterlichen Kloster Prieuré d'Aunis in Dampierre-sur-Loire bei Saumur ab. Die Fachwelt ist sich jedoch noch nicht ganz einig, ob es sich um eine eigenständige Sorte oder eine Mutation der Sorte Chenin Blanc handelt. Diese Rebsorte wurde nach und nach durch den Cabernet Franc ersetzt. Auch wenn die Jahresproduktion mittlerweile nur noch sehr gering ausfällt, macht die Würzigkeit dieser Rebsorte doch die Ursprünglichkeit der Weine der Coteaux du Loir aus. Ihr belebender Geschmack und ihr typisches, stark pfeffriges Aroma machen sie insgesamt zu einer sehr interessanten Rebsorte. Sie ist in den Rot- und Roséweinen der

organize* COMMUNICATIONS
Karlsruhe Zürich Kitzbühel

*Die Agentur für Lebensart & Genuss

Organize Communications GmbH
Riefstahlstraße 6
76133 Karlsruhe, Deutschland
Tel. +49 721 91245-0
Fax +49 721 91245-188
info@organize.de
www.organize.de

Geschäftsleitung
Barbara Wanner, Oliver S. Frank

Sitz der Gesellschaft Karlsruhe
Registergericht Mannheim HRB 109883
Steuernummer 35008-00310
USt-IdNr. DE 813 455 959

Appellationsweine von Anjou, Coteaux du Vendômois, Touraine, Rosé de Loire, Coteaux du Loir, Crémant de Loire und Valençay zugelassen.

Weitere rote Rebsorten
Lokale Bedeutung hat an der Loire außerdem noch der Pinot Meunier.

Süßweine von Format

An der Loire werden eine ganze Reihe hervorragender Süß- und Dessertweine hergestellt, alle ausnahmslos rebsortenrein aus Chenin Blanc gekeltert. Die unterschiedlichen Bodentypen sowie die verschiedenen Reifebedingungen sorgen dafür, dass der Chenin Blanc seinen Nuancenreichtum und sein differenziertes Aromenspiel voll ausbilden kann. Das Mikroklima entlang der Loire spielt allerdings eine wichtige Rolle, da dadurch der Befall der Trauben mit Botrytis Cinerea, der Edelfäule, begünstigt wird. Außerdem ist das Phänomen der „Passerillage" an der Loire nicht unüblich. Hierbei rosinieren die Trauben, begünstigt durch warme, trockene Winde – und eventuell durch das Abdrehen der Trauben – am Stock. Die Süßweine werden spät in mehreren Durchgängen gelesen und per Hand selektioniert. Süßweine an der Loire werden immer aus Chenin Blanc Trauben gelesen und entsprechen unseren Spätlesen, Auslesen und Trockenbeeerenauslesen. Diese Dessertweine sind sehr aromatisch und haben ein gutes Süße-Säure-Spiel, das auch ihr Alterungspotenzial begünstigt. Chenin Blanc mit seiner typischen, frischen Säure kann ähnlich dem Riesling bis zu hundert Jahre und länger altern. Die wichtigsten Süßweingebiete sollen im Folgenden kurz aufgelistet werden:

Coteaux du Layon und Coteaux du Layon „Villages"
(Coteaux du Layon Beaulieu sur Layon, Coteaux du Layon Faye d'Anjou, Coteaux du Layon Rablay sur Layon, Coteaux du Layon Rochefort-sur-Loire, Coteaux du Layon Saint-Aubin-de-Luigné, Coteaux du Layon Saint-Lambert du Lattay und Coteaux du Layon Chaume)

Die Appellation umfasst rund 1.700 Hektar des Départements Maine-et-Loire und verläuft entlang des Layon. Die Böden bestehen aus Terrassen von Sediment- und Sandstein auf dem Sockel des Armorikanischen Massivs. Es handelt sich um dünne Lehmböden, versetzt mit Mutterboden des „schwarzen" Anjou-Bodens. Das Gebiet gleicht jenen gut durchlüfteten Weinbergen, die eine frühe Reife des Traubengutes ermöglichen, die Lese überreifer Trauben gewährleisten und mediterrane Vegetation gedeihen lassen.

Bonnezeaux und Quarts de Chaume
Die zwei Appellationen erstrecken sich jeweils über einen kleinen Teil einer Gemeinde am rechten Ufer des Layon. Bonnezeaux mit seinen 80 Hektar liegt in der Gemeinde Thouarcé, Quarts de Chaume (32 Hektar) liegt in Rochefort-sur-Loire. Beide Appellationen zeichnen sich durch ein besonderes Terroir aus.

Bonnezeaux: Es handelt sich um eine Enklave innerhalb der Appellation Coteaux du Layon. Die Reben wachsen an drei Steilhängen nördlich der Gemeinde Thouarcé, am rechten Ufer des Flusses Layon, einem Nebenfluss der Loire, in ausgesetzter Südlage. Produziert werden ausschließlich süße Weißweine aus der Rebsorte Chenin Blanc. Die Trauben sind in guten Jahren von Edelfäule (Botrytis cinerea) befallen oder durch die Passerillage rosiniert und werden in mehreren Durchgängen zur besseren Selektion der überreifen Trauben per Hand gelesen. Der Boden bedeckt den Sandstein von St. Georges,

organize* COMMUNICATIONS
Karlsruhe Zürich Kitzbühel
*Die Agentur für Lebensart & Genuss
Organize Communications GmbH
Riefstahlstraße 6
76133 Karlsruhe, Deutschland
Tel. +49 721 91245-0
Fax +49 721 91245-188
info@organize.de
www.organize.de
Geschäftsleitung
Barbara Wanner, Oliver S. Frank
Sitz der Gesellschaft Karlsruhe
Registergericht Mannheim HRB 109883
Steuernummer 35008-00310
USt-IdNr. DE 813 455 959

der von Quarz- und Jaspisvorkommen durchzogen ist.

Quarts de Chaume: Das traditionell beste „Viertel" liegt sowohl auf Sedimentgestein aus dem Präkambrium, das man in der Form nur noch auf dem gegenüberliegenden Layon-Ufer findet, als auch auf feinkörnigem Sandstein aus dem Karbon. Das Mikroklima ist außergewöhnlich. Der Layon macht hier eine große Schleife, was allmorgendlichen Nebel mit sich bringt und somit die Voraussetzung für die erwünschte Edelfäule (Botrytis Cinerea) schafft.

Coteaux de l'Aubance, Anjou Coteaux de la Loire und Coteaux de Saumur
Das rund 216 Hektar große Gebiet Coteaux de l'Aubance wurde erdgeschichtlich durch die Erosionen der Loire und ihres Nebenflusses, der Aubance, geformt. So entstanden auf dem Sedimentgestein und der dünnen Bodenschicht viele kleinere Weinhänge unterschiedlichster Ausrichtung. Ein Teil der annähernd 30 Hektar großen Appellation Anjou Coteaux de la Loire liegt auf dem „schwarzen" Anjou-Boden. Der Großteil erstreckt sich jedoch über dem südöstlichen Teil des Armorikanischen Massivs aus Sedimentgestein und recht dünnen Lehmböden. Das Weingebiet Coteaux de Saumur hingegen erstreckt sich über Kreideformationen am südwestlichen Rand des Pariser Beckens. Die Reben wachsen auf einem Boden aus Tuffstein (Kreide). Das Gebiet umfasst eine weite Zone aus günstig ausgerichteten Weinbergen, von denen jedoch nur ein Teil als AOC anerkannt ist.

Fines Bulles – Die Schaumweine von der Loire – Die etwas andere Art des Prickelns

An der Loire wird Schaumwein seit 1811 hergestellt. Damals erkannte Jean-Baptiste Ackermann, ein Champagner-Produzent, dass in der Region Saumur optimale Bedingungen zur Schaumweinproduktion herrschen. In vielen Schaumweinregionen wurde und wird Champagner imitiert. An der Loire war dies nie der Fall. Chenin Blanc und Cabernet Franc sind entweder sortenrein verarbeitet oder sie bilden das Grundgerüst für die Cuvée, die zu geringeren Prozentsätzen auch aus Rebsorten wie Chardonnay, Pinot Noir, Sauvignon Blanc und anderen bestehen darf. Um Begriffsverwirrungen gleich zu Beginn auszuschließen, sei hier der Begriff „Crémant de Loire" erklärt.

In Deutschland wird der Begriff Crémant gerne für alle Schaumweine aus Frankreich verwendet, die nicht aus der Champagne stammen und die nach dem „traditionellen Verfahren" hergestellt werden. An der Loire gibt es eine AOC namens „Crémant de Loire", in der das Herstellungsverfahren besonders streng reglementiert ist. Nur Schaumweine dieser Appellation dürfen an der Loire den Namen „Crémant" tragen. Traditionell nach strengen Richtlinien hergestellte Schaumweine aller AOCs der Loire, wie Crémant de Loire, Saumur Brut, Vouvray, Montlouis-sur-Loire, Touraine und Anjou Mousseux, heißen „Fines Bulles".

Genauso wie in der Champagne reifen die Weine auf der Hefe und werden vor dem Verkauf und dem Etikettieren degorgiert. Und ebenso wie in der Champagne und in anderen Schaumweingebieten gibt es weiße Schaumweine und Rosés. Je nach AOC variieren die Mindestlagerdauer und weitere Bestimmungen, aber alle werden nach den strengen Regeln der „Méthode traditionelle" hergestellt, das heißt der Flaschengärung, die ursprünglich aus der Champagne stammt.

organize* COMMUNICATIONS
Karlsruhe Zürich Kitzbühel

*Die Agentur für Lebensart & Genuss

Organize Communications GmbH
Riefstahlstraße 6
76133 Karlsruhe, Deutschland
Tel. +49 721 91245-0
Fax +49 721 91245-188
info@organize.de
www.organize.de

Geschäftsleitung
Barbara Wanner, Oliver S. Frank

Sitz der Gesellschaft Karlsruhe
Registergericht Mannheim HRB 109883
Steuernummer 35008-00310
USt-IdNr. DE 813 455 959

Es gibt klassische Schaumweincuvées und Schaumweine aus einzelnen Rebsorten wie Chenin Blanc und Cabernet Franc. Das sind sicherlich auch die ursprünglichsten Schaumweine, die die Region aus der sie stammen am besten charakterisieren und die zeigen, dass große Schaumweine auch außerhalb der Champagne entstehen können, wenn sie Terroir und Herkunft perfekt transportieren. Vor der Einführung der AOC Anfang des 20. Jahrhunderts wurden viele der Schaumweine der Loire unter dem Etikett berühmter Champagnerhäuser verkauft. An der Loire werden die Schaumweine von brut bis demi-sec produziert. Es finden sich also alle klassischen Spielarten, und damit sind die Schaumweine von der Loire natürlich auch perfekte Begleiter ganzer Menüs.

Schaumwein wird an der Loire in folgenden sechs Appellationen produziert, die sich alle im mittleren Loiretal, also in der großen Region Anjou-Saumur-Touraine befinden: Crémant de Loire (103.000 Hektoliter/Jahr), Saumur Brut (94.000 Hektoliter/Jahr), Vouvray (77.000 Hektoliter/Jahr), Touraine Mousseux (27.000 Hektoliter/Jahr), Montlouis sur Loire (10.000 Hektoliter/Jahr) und Anjou Mousseux (2.900 Hektoliter/Jahr).

Die Schaumweine aus Vouvray und Montlouis sur Loire werden ausschließlich aus Chenin Blanc gewonnen, in den vier anderen Appellationen dürfen andere Rebsorten für die Cuvées verwendet werden. Neben den traditionellen Rebsorten von der Loire spielen hier auch Chardonnay und Pinot Noir eine Rolle.

Die Hochburg für die Schaumweinproduktion ist das Saumurois (Gebiet um Saumur), und die Appellation mit den strengsten Regeln zur Produktion an der Loire ist die AOC „Crémant de Loire". Beide stellen wir hier exemplarisch für die Schaumweine der Loire vor:

Crémant de Loire

Die Tradition der Schaumweinbereitung an der Loire war der Grundstein für die Anerkennung der AOC Crémant de Loire, die aus einem sehr rigiden Anforderungskatalog des französischen Weinbauinstituts INAO (Institut National des Appellations d'Origine) zur strengen Reglementierung der Crémant-Herstellung in Frankreich hervorging. Der Crémant de Loire wird in den Gebieten Anjou, Saumur und Touraine auf 1.500 Hektar produziert. Die durchschnittliche Jahresproduktion beträgt ca. 100.000 Hektoliter. Hauptrebsorten sind Chenin Blanc, Chardonnay und Cabernet Franc. Cabernet Sauvignon und Pineau d'Aunis dürfen bis zu 30 Prozent in der Cuvée enthalten sein. Die Weine müssen mindestens zwölf Monate auf der Feinhefe reifen.

Saumur Brut (oder Saumur Mousseux)

Das Gebiet, in dem der Saumur Brut hergestellt wird, entspricht dem der Appellation Saumur, erstreckt sich jedoch noch etwas weiter nach Westen. Das Gebiet mit einer Rebfläche von 1.500 Hektar umfasst den ehemaligen Verwaltungsbezirk von Saumur. Im Jahresdurchschnitt werden hier rund 90.000 Hektoliter Schaumwein produziert, davon zehn Prozent als Rosé brut. Die Bedingungen dafür sind ausgezeichnet. Der Grundwein von den Hängen hat frischen Charakter und eignet sich gut für die Schaumbildung, die Keller zum Ausbau der Weine sind tief in den Tuffstein eingegraben und bieten ideale Voraussetzungen für die Reifung (durch die durchgehend konstante Temperatur von 12°C), und am Fuße des Tuffstein bietet die Loire den perfekten Handelsweg. Die unterschiedlichen Böden und die aus der jeweiligen Entfernung zur Loire entstehenden Klimaunterschiede haben zum Anbau zahlreicher Rebsorten geführt. Zugelassene Rebsorten sind Chenin Blanc

organize* COMMUNICATIONS
Karlsruhe Zürich Kitzbühel

*Die Agentur für Lebensart & Genuss

Organize Communications GmbH
Riefstahlstraße 6
76133 Karlsruhe, Deutschland
Tel. +49 721 91245-0
Fax +49 721 91245-188
info@organize.de
www.organize.de

Geschäftsleitung
Barbara Wanner, Oliver S. Frank

Sitz der Gesellschaft Karlsruhe
Registergericht Mannheim HRB 109883
Steuernummer 35008-00310
USt-IdNr. DE 813 455 959

(mindestens 60 Prozent), Chardonnay, Sauvignon Blanc, Cabernet Franc, Cabernet Sauvignon und Pineau d'Aunis. Durch die AOC-Bestimmungen zur Assemblage sind die traditionellen Rebsorten zu einem großen Prozentsatz in den Cuvées vertreten. Die Weine müssen mindestens neun Monate in Rüttelpulten reifen.

VINS DE LOIRE

Weltkulturerbe Loire

Einmalige Liaison aus Kultur, Landschaft, Wein und Genuss

Die Loire-Region ist das größte von der UNESCO anerkannte Kulturgut Frankreichs: Westlich von Paris liegen 280 Kilometer Schutzgebiet zwischen Sully-sur-Loire im Loiret und Chalonnes-sur-Loire im Anjou. In der Begründung der UNESCO zur Aufnahme in das Weltkulturerbe heißt es: „Das Loire-Tal ist eine außerordentlich kulturreiche Landschaft von großer Schönheit, in der sich historische Städte und Dörfer, großartige Architekturmonumente und eine in vielen Jahrhunderten geformte Kulturlandschaft, geschaffen durch ein Zusammenspiel zwischen Mensch, Umwelt und dem Fluss Loire, verbinden."

Ob eindrucksvoll oder bescheiden, kraftvoll fließend oder unterbrochen von kleinen Inseln und Sandbänken, umgeben von großen Wiesen und flankiert von Hügeln und Weinbergen – die Loire zeigt sich von vielen Seiten. Seltene und urwüchsige Pflanzen und Tiere bevölkern das bis heute unbegradigte Flussufer. Auch Loire und Mensch bilden seit Jahrhunderten eine Einheit, in der die Anrainer behutsam ihren Platz in der Flusslandschaft gefunden haben. Die Loire ist der längste ungezähmte Fluss Europas.

Annähernd sechzig Inseln finden sich in der Loire. Die bekanntesten sind: die Ile de la Liberté, die Belle-Ile, die Iles aux Oies, Ile le Batailleuse oder die Ile au Dame. Manche von ihnen sind gelegentlich überflutet, manche durchgängig bewohnt.

Ihr Gesicht bekommt die Region vom Kalktuffstein, der den Städten und Dörfern ihren besonderen Glanz verleiht. Aber auch die unzähligen zu besichtigenden Schlösser erhalten durch das weiße Gestein ihre strahlende Fassade.

In der Zeit der Könige und der Renaissance machte der französische Hochadel die Loire-Region zu seiner Heimat. Er hinterließ mit den märchenhaften Schlössern entlang der Loire ein prachtvolles Erbe. Hinzu kommen zahlreiche Kathedralen, Abteien, Münster und andere Gebäude von besonderem kulturhistorischem Wert.

Ab Nantes, etwa 50 Kilometer vom Meer entfernt, macht sich der Einfluss des Ozeans bemerkbar. Fischerhütten, Schilffelder, alte Häfen und auch die Gezeiten prägen diesen Flussabschnitt. Einen wunderbaren Blick auf die Loire hat man von der Brücke in Saint-Nazaire, einem der längsten Brückenbauwerke in Europa.

„Loire de Vivre": für jeden Anlass den richtigen Wein

Das französische „Savoir-Vivre" (auf Deutsch: „zu leben wissen") können die Weine von der Loire mit ihrer filigranen Eigenständigkeit wunderbar begleiten, ohne sich dominant und plump in den Vordergrund zu drängen. Dazu gehört

organize* COMMUNICATIONS
Karlsruhe Zürich Kitzbühel

*Die Agentur für Lebensart & Genuss

Organize Communications GmbH
Riefstahlstraße 6
76133 Karlsruhe, Deutschland
Tel. +49 721 91245-0
Fax +49 721 91245-188
info@organize.de
www.organize.de

Geschäftsleitung
Barbara Wanner, Oliver S. Frank

Sitz der Gesellschaft Karlsruhe
Registergericht Mannheim HRB 109883
Steuernummer 35008-00310
USt-IdNr. DE 813 455 959

natürlich auch, dass sie perfekt zu vielen verschiedenen Gelegenheiten und Gerichten passen, was aufgrund ihrer vielfältigen Einsatzmöglichkeiten zunächst nicht weiter erstaunt. Dass die Weine von der Loire aber im Trend liegen, gerade weil sie diese Kriterien erfüllen, ist schon eher überraschend. Unvoreingenommen lassen sich an der Loire echte Entdeckungen machen, die ein sehr gutes Preis-Genuss-Verhältnis bieten. Ein Aspekt, der besonders auch Weinkenner faszinieren dürfte. „Loire de Vivre" – für jeden Anlass der richtige Wein.

Leichte, nuancenreiche Weißweine aus Sauvignon Blanc oder Chenin Blanc, die perfekt die Herkunft und den Boden transportieren und dabei durch Aromenreichtum und Ausdruckskraft glänzen, sind Weine, die momentan gesucht sind. An der Loire entstehen seit langer Zeit einige der weltweiten Referenzweine aus diesen Rebsorten. Den Boom, den Sauvignon Blanc und Chenin Blanc erleben, prägen die Weine von der Loire als Vorbilder. Es lohnt sich, die Originale kennenzulernen, neu oder einfach nur wiederzuentdecken.

An der Loire gibt es ein großes Angebot an trocken ausgebauten Rosés. Die einen sind leicht und erfrischend, die anderen kräftiger und gehaltvoller und begleiten gegrilltes helles Fleisch, Meeresfrüchte und sommerlich-leichte Küche. Darüber hinaus bestechen einige Rosé-Weine von der Loire durch eine fruchtige und liebliche Art, die allerdings gerade in Deutschland auf wenig Gegenliebe stößt. Die, die keine Berührungsängste haben, sollten unbedingt die leicht fruchtigen Rosés aus dem Anjou zu asiatischen oder scharf gewürzten Gerichten probieren, denn sie passen hervorragend zu dieser Küche, begleiten aber auch französische Klassiker wie Pâté de Campagne oder Andouillettes in kongenialer Weise.

Pinot Noir schenken die Weinerzeuger weltweit nicht erst seit dem Hollywoodfilm „Sideways" große Beachtung und bringen daraus erstaunliche Weine hervor. Die Stilistik von Pinot Noir hat dabei aber noch einen grundsätzlichen Trend begründet: Leichte, filigrane, feinnervige Weine gewinnen immer mehr Marktanteil im Vergleich zu den „Blockbustern" der 80er und 90er Jahre. Wer im Sommer gerne grillt und nicht jedes Mal auf Weißwein zurückgreifen möchte, dem bietet die Loire mit ihren frischen, im Alkohol niedrigen Rotweinen eine perfekte Alternative. Gut gekühlt sind die jungen Weine aus dem Saumur und den angrenzenden Regionen ein überraschender und vielseitiger Genuss. Auch die Gamays vom Oberlauf der Loire sind leicht gekühlt perfekte Begleiter von kräftigeren Grillgerichten oder anderen würzigen Speisen.

Autochthone Rebsorten erleben momentan in vielen Weinbauregionen im Zuge der Rückbesinnung auf regionale Identität eine Renaissance. Die meisten Weintrinker haben kein Interesse mehr an Chardonnay, Merlot und Co., sondern wollen die regionalen Weine entdecken und so die Landschaft, die Menschen und die Küche einer Region besser verstehen. Gerade Rebsorten wie der Chenin Blanc und der Cabernet Franc sind an der Loire nicht nur zu Hause, sondern sie zeigen hier auch am allerbesten, warum sie international so erfolgreich geworden sind. Faszinierend vielschichtig, extrem haltbar und entwicklungsfähig und bewundernswert eigenständig – ob trocken oder edelsüß – wird Chenin Blanc an der Loire zu einer der originellen und großen Rebsorten der Weißweinwelt, die nirgendwo sonst ein vergleichbar eigenständiges Niveau erreicht. Die Cabernet Francs von der Loire wiederum brillieren mit erdig frischem, kräuterwürzig mineralischem Charakter voller dunkler Beerenfrüchte im Bukett. Ihre Haltbarkeit ist legendär, ihre Frische bezaubernd, ihr Niveau eindrucksvoll.

organize* COMMUNICATIONS
Karlsruhe Zürich Kitzbühel

*Die Agentur für Lebensart & Genuss

Organize Communications GmbH
Riefstahlstraße 6
76133 Karlsruhe, Deutschland
Tel. +49 721 91245-0
Fax +49 721 91245-188
info@organize.de
www.organize.de

Geschäftsleitung
Barbara Wanner, Oliver S. Frank

Sitz der Gesellschaft Karlsruhe
Registergericht Mannheim HRB 109883
Steuernummer 35008-00310
USt-IdNr. DE 813 455 959

Rebsortenweine, also Weine aus nur einer Rebsorte, sind gut verständlich und bieten unkomplizierten Trinkgenuss. Zugleich wecken sie das Verständnis für Herkunft und Terroir, denn an ihnen lässt sich sehr gut die Mineralik und Ausprägung des Bodens und des Klimas ablesen. Cabernet Franc von der Loire schmeckt eben ganz anders als ein Cabernet Franc aus Chile. Gerade im kühleren Klima an der Loire, das trotzdem mild genug ist, um vollreife Trauben zu ernten, entstehen so Vertreter der einzelnen Rebsorten, die Frische, Frucht, Kraft, Ausdruck und Eleganz vereinen.

Was die Frische und Mineralität angeht, lassen sich von den Weinen der Loire durchaus Parallelen zu den deutschen Weinen ziehen, die in den letzten Jahren eine starke Renaissance erlebt haben und erleben. Die Weine der Loire sind aber dennoch unverwechselbar eigenständig und verleugnen ihren Ursprung nicht. Die Loire, der Fluss, der zugleich Terroir ist, findet sich in allen Weinen wieder. Zudem haben die Weine von der Loire ein ganz anderes Rebsortenspektrum als Weine aus Deutschland. Zarte Fruchtigkeit, Aromenvielfalt und handwerklicher Weinbau in Kombination mit modernem Wissen lassen an der Loire weltweit beachtenswerte Weine entstehen, die alltagstauglich sind, ohne alltäglich zu sein – eben „Loire de Vivre".

Stimmen aus dem Handel und der Sommellerie:

Christine Balais (Sommelière)

„Insgesamt zeichnen sich die Weine von der Loire durch ihre Frische, Eleganz und Rasse aus. Bemerkenswert ist auch, dass es sich überwiegend um reinsortige Weine handelt.

Es sind sehr eigenständige Weine aus weniger bekannte Rebsorten, wie Chenin Blanc und Cabernet Franc, die neue Geschmackserlebnisse bringen und sich wunderbar mit Speisen kombinieren lassen. Alles in allem verfügen die Weine von der Loire also über Merkmale, die dem deutschen Geschmack entgegenkommen."

Georg Mauer (Wein & Glas Compagnie)

„Die Weine der Loire sind individuelle Weine, Weine mit unverwechselbarer Persönlichkeit. Der Trend geht weg von hochkonzentrierten, marmeladigen Weinen hin zu eleganteren, charaktervollen und trinkfreudigen Weinen. Das kommt dem Loire-Typus sehr entgegen."

Stéphane Thuriot (Sommelier)

„Die Loire ist ein unerforschtes Gebiet mitten in der europäischen Weinlandschaft. Die Vielfalt und Ausdruckskraft der Weine von der Loire, vor allem von einem meiner Lieblinge, dem Chenin Blanc, ist sagenhaft. Mineralität, Komplexität und Nuancenreichtum sind nur ein paar der Stichworte, die mir zu den vielen verschiedenen Weinen der Loire einfallen. Am überraschendsten sind die Weine aber in Kombination mit Speisen – für Kenner genauso wie für Genießer."

Martin Kössler (K & U Die Weinhalle)

organize* COMMUNICATIONS
Karlsruhe Zürich Kitzbühel

*Die Agentur für Lebensart & Genuss

Organize Communications GmbH
Riefstahlstraße 6
76133 Karlsruhe, Deutschland
Tel. +49 721 91245-0
Fax +49 721 91245-188
info@organize.de
www.organize.de

Geschäftsleitung
Barbara Wanner, Oliver S. Frank

Sitz der Gesellschaft Karlsruhe
Registergericht Mannheim HRB 109883
Steuernummer 35008-00310
USt-IdNr. DE 813 455 959

„Immer mehr Weinfreunde suchen nach Individualität im Meer der stromlinienförmigen Industrieschönlinge nach bezahlbaren Alternativen, die Abwechslung nicht bloß behaupten, sondern nachvollziehbare, originelle und eigenständige Qualität bieten. Die guten Weine der Loire können all dies bieten.

Die bei uns wenig bekannte Chenin-Blanc-Traube entwickelt an der Loire seltene Größe und Stilistik: Faszinierend vielschichtig, extrem haltbar und entwicklungsfähig und bewundernswert eigenständig, ob trocken oder edelsüß, wird sie an der Loire zu einer der originellen und großen Rebsorten der Weißweinwelt, die nirgendwo sonst vergleichbar eigenständiges Niveau erreicht. Sie zog uns nachhaltig in ihren Bann, steht sie doch wie keine andere Rebsorte der Welt für Individualität und Charakter im Weißwein, abseits modisch-globaler Trends. Die guten Rotweine der Loire ähneln in Geschmack und Charakter auf verblüffende Weise so manchem guten Pomerol oder Graves."

Von Schloss zu Schloss: 1000 Kilometer Kultur, Wein und Genuss

Das Loire-Tal ist bemerkenswert wegen der Qualität seines architektonischen Erbes in den historischen Städten wie Blois, Chinon, Orléans, Saumur und Tours, aber im besonderen wegen seiner weltbekannten Schlösser. Wie Juwelen an einem Armband reihen sie sich entlang der Loire auf. Die meisten Schlösser sind restauriert und zu besichtigen und ziehen jährlich Tausende von Besuchern aus aller Welt an. Ob ehemalige königliche Residenzen oder früher errichtete Châteaus – ein jedes von ihnen hat seinen eigenen Charme und seine ganz eigene Geschichte. So viele sind es, dass es schier unmöglich ist, alle zu besichtigen, auch wenn es sich lohnen würde.

Zu den bekanntesten zählt mit Sicherheit das durch üppige Ausstattung und gepflegte Gärten geprägte Königsschloss Amboise, auch wenn heute nur noch Teile der einst umfangreichen Anlage bestehen. Es ist eines der ersten Schlösser, in dem Stilelemente der Renaissance aufgegriffen wurden. Leonardo da Vinci verbrachte hier seine letzten Jahre im einige Meter entfernten Herrenhaus Clos Lucé.

Die Residenz der französischen Könige von 1498 bis 1589, das Königsschloss Blois, wartet mit vier verschiedenen Bauwerken aus unterschiedlichen Epochen auf, die ein unregelmäßiges Viereck ergeben. Darunter auch der älteste profane gotische Saal in Frankreich und die einstigen Appartements der französischen Königin, zu denen das einzige Renaissance-Kabinett dieser Art gehört, das in Frankreich erhalten ist.

Nur etwa 15 Kilometer von Blois entfernt befindet sich mit Chambord das größte Schloss der Loireregion, das zugleich als das Prächtigste aller Loireschlösser gilt. Zur Anlage gehört ein Jagdgebiet von über 5.000 Hektar. Zu großen Jagden beherbergte das riesige Renaissanceschloss mit seinen sechs großen Türmen, 440 Räumen, 365 Feuerstellen und 84 Treppen bis zu 10.000 Personen. Der Grundriss hat die Form eines Quadrates, dessen Mitte durch eine doppelläufige Treppe beherrscht wird, deren Auf- und Abgang voneinander geschieden sind, so dass man Hinauf- und Hinuntergehen kann, ohne sich unterwegs zu begegnen – eine Kreation von Leonardo da Vinci. Seit 1981 steht Chambord auf der Kulturdenkmalliste der UNESCO.

Eines der beliebtesten privaten Schlösser Frankreichs ist wohl Chenonceau mit seiner südlichen Galerie, die die gesamte Breite des Flusses Cher überspannt und dabei so leicht anmutet, dass sie im Wasser zu treiben scheint. Den

organize* COMMUNICATIONS
Karlsruhe Zürich Kitzbühel

*Die Agentur für Lebensart & Genuss

Organize Communications GmbH
Riefstahlstraße 6
76133 Karlsruhe, Deutschland
Tel. +49 721 91245-0
Fax +49 721 91245-188
info@organize.de
www.organize.de

Geschäftsleitung
Barbara Wanner, Oliver S. Frank

Sitz der Gesellschaft Karlsruhe
Registergericht Mannheim HRB 109883
Steuernummer 35008-00310
USt-IdNr. DE 813 455 959

Beinamen „Château des Dames" erhielt Chenonceau aufgrund der Tatsache, dass fast immer Frauen (wie Diane de Poitiers und Catherine de Medicis) seine Geschicke lenkten.

Fans der Comicreihe „Tim und Struppi" werden das Schloss von Cheverny lieben, denn es diente dem Zeichner Hergé als Vorbild für Schloss Mühlenhof, dem späteren Wohnsitz von Kapitän Haddock. Cheverny wird noch bewohnt und ist ein wichtiges Jagdzentrum. Die Innenausstattung des Schlosses ist eine der bedeutendsten aus der Zeit um 1640 und eine der schönsten aller bekannten Loireschlösser. Eine weitere Attraktion sind die nahezu einhundert Jagdhunde, die der Schlossherr auch heute noch hält. Jeden Tag außerhalb der Jagdsaison findet eine spektakuläre Fütterung statt.

Zu den letzten im Renaissancestil gebauten Schlössern an der Loire gehört das Schloss von Villandry, 15 Kilometer westlich der Stadt Tours, das für seine geometrisch gestalteten, auf drei Ebenen liegenden Gärten berühmt ist. Die höchste Ebene ist der Wassergarten, auf der zweiten Ebene wurden Ziergärten mit Ornamentbeeten aus Buchsbaum angelegt, und auf der untersten Ebene leuchten in schachbrettartiger Anordnung die vielfarbigen Pflanzen des Gemüsegartens. Ergänzt wird der Nutzgarten durch Fontänen, Gartenlauben und Blumenbeete, die von Kirschen und Eiben gesäumt werden. Jedes Beet hat die Form einer anderen geometrischen Figur. Zusätzlich gepflanzte Rosen stellen Mönche dar, die die Gemüsebeete pflegen. Da laufend neu und anders gepflanzt wird, entfalten die Gärten von April bis November eine große Abwechslung und geradezu hinreißende Schönheit.

Route du Vin

Eine 800 Kilometer lange touristische Weinstraße zieht sich durch das gesamte Weingebiet der Loire : die „Route touristique des Vignobles de Loire ". Weit ab von stark befahrenen Straßen, zwischen Weinbergen und Kellereien, lassen sich hier ganz entspannt die malerischen Landschaften und bedeutenden Sehenswürdigkeiten an der Loire entdecken. Vor allem Genießer kommen hier auf ihre Kosten und können die Vielzahl der regionalen Produkte probieren.

Das ganze Jahr über veranstalten die Winzer der Regionen Weinverkostungen, zahlreiche Feste und Konzerte. Den Winzern ist es immer ein Vergnügen, Besuchern ihre Arbeit zu erklären, und so wird der Besuch im Weinkeller auch immer zu einer Begegnung mit den Menschen.

Ein guter Tipp ist das jährlich im Mai stattfindende Weinfest „Vitiloire" in Tours, bei dem rund hundert regionale Winzer ihre Weine vorstellen. Und das Event „Vignes, Vins et Randos", das immer am ersten Wochenende im September stattfindet. Auf zehn bis zwölf unterschiedlichen Routen durch die Weinberge werden Weine verkostet, Spezialitäten angeboten, und viele unterschiedliche kulturelle Veranstaltungen runden das bunte Spektakel für Groß und Klein ab.

Im Maison des Sancerre, etwa 45 Kilometer von Bourges entfernt, können sich Besucher über die Geschichte, die Arbeit im Weinberg und die Weinherstellung informieren. Zusätzlich gibt es Informationen über das Dorf, die Winzer sowie Tipps für den Besuch von Weinkellern. Von der Terrasse aus eröffnet sich ein wundervoller Panoramablick auf die Weinberge.

Die „Maisons des Vins" (Häuser des Weins) – je eines in Saumur, Angers und Nantes und seit Mitte 2010 auch in Tours – bieten jedem Loire-Besucher den optimalen Einstieg in die Weinwelt der Loire. Die fachkundigen Sommeliers nehmen jeden Besucher auf eine „Entdeckungstour" durch die Weinberge mit:

organize* COMMUNICATIONS
Karlsruhe Zürich Kitzbühel

*Die Agentur für Lebensart & Genuss

Organize Communications GmbH
Riefstahlstraße 6
76133 Karlsruhe, Deutschland
Tel. +49 721 91245-0
Fax +49 721 91245-188
info@organize.de
www.organize.de

Geschäftsleitung
Barbara Wanner, Oliver S. Frank

Sitz der Gesellschaft Karlsruhe
Registergericht Mannheim HRB 109883
Steuernummer 35008-00310
USt-IdNr. DE 813 455 959

Sie klären auf über die Appellationen und Terroirs, Reiserouten, Weinkeller und die besten Kombinationen von Speisen und Wein. Selbstverständlich können Besucher auch einen Querschnitt der Weine der Region verkosten und kaufen.

Im Höhlenweinkeller der Winzer von Panzoult (AOC Chinon) lassen sich verschiedene Chinon-Weine sowie kulinarische Spezialitäten probieren. Das regionale Kunsthandwerk ergänzt das Angebot.

Von Mitte Juli bis Mitte August August laden die Winzer aus der Appellation Touraine insgesamt zu 25 Abenden in den Weinbergen mit Besichtigungen der Keller ein.

Botschafter des Weins sind auch die streng hierarchisch organisierten Weinbruderschaften, deren Schwerpunkt die Förderung der verschiedenen Loire-Appellationen ist. Sie sind aber auch Teil des regionalen Brauchtums und sorgen bei Weinveranstaltungen für ein spezielles Flair. Jede der Bruderschaften besitzt übrigens ein eigenes Prunkgewand.

Eine außergewöhnliche Weise, entlang der Weinstraßen zu übernachten, ist die Buchung eines Zimmers in einem der vielen Herrenhäuser, Schlösser, ehemaligen Poststationen oder prächtigen Villen. Kochkurse, die in einigen Schlosshotels angeboten werden, ermöglichen es, die Geheimnisse der regionalen Küche kennenzulernen. Für Weinfreude besonders interessant dürften die Übernachtungsangebote direkt auf dem Weingut sein.

Die beste Möglichkeit, die Natur zu entdecken, bieten Kanu- und Kajaktouren sowie traditionelle Schifffahrten. Fahrradfahrer finden mehr als 150 Kilometer ausgeschilderte Radwege.

Eine spezielle Broschüre des Weinwirtschaftsverbands InterLoire und die Website www.vinsdeloire.de enthalten alle notwendigen Informationen zu über 300 Weinkellern, die die Loire-Tourismus-Charta unterzeichnet haben (Öffnungszeiten, Fremdsprachen, Besuchsbedingungen etc.). Eine separate Broschüre erläutert die einzelnen Streckenabschnitte und schafft eine Übersicht über der Anbaugebiete. Die Karte der Weinstraßen ist kostenlos beim Weinverband InterLoire erhältlich.

organize* COMMUNICATIONS
Karlsruhe Zürich Kitzbühel

*Die Agentur für Lebensart & Genuss

Organize Communications GmbH
Riefstahlstraße 6
76133 Karlsruhe, Deutschland
Tel. +49 721 91245-0
Fax +49 721 91245-188
info@organize.de
www.organize.de

Geschäftsleitung
Barbara Wanner, Oliver S. Frank

Sitz der Gesellschaft Karlsruhe
Registergericht Mannheim HRB 109883
Steuernummer 35008-00310
USt-IdNr. DE 813 455 959

Daten und Fakten

Die Loire in Zahlen und Fakten

Das Weinbaugebiet

- größter Weißweinproduzent Frankreichs
- größte AOC-Region für Schaumweine hinter der Champagne
- zweitgrößter Roséweinproduzent Frankreichs
- drittgrößtes französisches Weinbaugebiet hinsichtlich der Produktion von vier Millionen Hektoliter, davon drei Millionen Hektoliter als VQPRD (Vins de Qualité Produits dans des Régions Déterminées)
- viertgrößtes französisches Weinbaugebiet hinsichtlich der Fläche von 70.000 Hektar, davon 52.000 Hektar als VQPRD, verteilt auf 13 Departements
- **69** Appellationen, davon **54 Appellations d'Origine Contrôlée (AOC**) und weitere 15 „Appellations d´Origine Vin Délimité de Qualité Supérieure" (AOVDQS)
- 300 Millionen Flaschen im Jahr

Die Unternehmen

- 7.000 Weinbaubetriebe
- 100 Weinhandelsunternehmen (70 Prozent des Gesamtumsatzes werden von 15 Unternehmen erzielt)
- 24 Genossenschaftskellereien
- 20.000-30.000 direkte und indirekte Arbeitsplätze

Export 2010 - Durchschnitt (Quelle: Interloire)

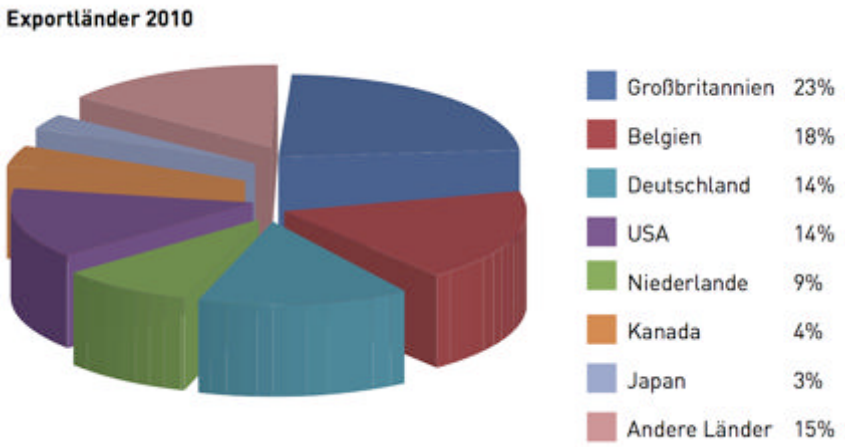

Die aktuellen Exportzahlen für einzelne AOCs und für einzelne Weintypen erhalten Sie gerne jederzeit bei Hilkka Chartier von InterLoire oder bei Ines Walz von Organize.

organize* COMMUNICATIONS
Karlsruhe Zürich Kitzbühel

*Die Agentur für Lebensart & Genuss

Organize Communications GmbH
Riefstahlstraße 6
76133 Karlsruhe, Deutschland
Tel. +49 721 91245-0
Fax +49 721 91245-188
info@organize.de
www.organize.de

Geschäftsleitung
Barbara Wanner, Oliver S. Frank

Sitz der Gesellschaft Karlsruhe
Registergericht Mannheim HRB 109883
Steuernummer 35008-00310
USt-IdNr. DE 813 455 959

Rebflächen nach AOCs

Appellationen	Anbaugebiet in Hektar
Anjou Rouge Blanc	 1140 672
Anjou Mousseux	 78
Anjou Coteaux de la Loire Liquoreux	 30
Anjou Gamay Rouge	 125
Anjou-Villages Rouge	 190
Anjou-Villages Brissac Rouge	 105
Bonnezeaux Liquoreux	 80
Bourgueil Rouge et Rosé	 1356
Cabernet d'Anjou Rosé	 5341
Cabernet de Saumur Rosé	 79
Cheverny Blanc Rosé Rouge	 Insgesamt 579
Chinon Rouge et Rosé Blanc	 Insgesamt 2337
Coteaux d'Ancenis Rouge et Rosé Blanc	 Insgesamt 170
Coteaux de L'Aubance Liquoreux	 216
Coteaux de Saumur Liquoreux	 25
Coteaux du Layon & Coteaux du Layon Villages Liquoreux	 1417 & 302
Coteaux du Loir Rouge Blanc Rosé	 Insgesamt 79
Coteaux du Vendomois Blanc Rosé Rouge	 Insgesamt 125
Crémant de Loire Fines Bulles	 1512
Fiefs Vendeens Rouge Rosé Blanc	 Insgesamt 469
Gros Plant du Pays Nantais Blanc	 1212

VINS DE LOIRE

organize* COMMUNICATIONS
Karlsruhe Zürich Kitzbühel

*Die Agentur für Lebensart & Genuss

Organize Communications GmbH
Riefstahlstraße 6
76133 Karlsruhe, Deutschland
Tel. +49 721 91245-0
Fax +49 721 91245-188
info@organize.de
www.organize.de

Geschäftsleitung
Barbara Wanner, Oliver S. Frank

Sitz der Gesellschaft Karlsruhe
Registergericht Mannheim HRB 109883
Steuernummer 35008-00310
USt-IdNr. DE 813 455 959

Jasnières Blanc Liquoreux	Insgesamt 66
Montlouis-sur-Loire Blanc Liquoreux Fines Bulles	Insgesamt 447
Muscadet Blanc	2977
Muscadet Sèvre et Maine Blanc	7822
Muscadet Coteaux de la Loire Blanc	244
Muscadet Côtes de Grandlieu Blanc	277
Orleans Blanc Rosé Rouge	Insgesamt 80
Quarts de Chaume Liquoreux	32
Rosé d'Anjou Rosé	2267
Rosé de Loire Rosé	1100
Saumur Rouge Blanc	652 405
Saumur Brut Fines Bulles	1503
Saumur Champigny Rouge	1376
Saumur Puy Notre Dame	53
Savennières Blanc	147
St. Nicolas-de-Bourgueil Rouge et Rosé	1076
Touraine Rouge Blanc Rosé Fine Bulles	Insgesamt 4470
Touraine Amboise Rouge et Rosé Blanc	Insgesamt 165
Touraine-Azay-le-Rideau Rosé Blanc	Insgesamt 46
Touraine Mesland Rouge et Rosé Blanc	100
Touraine Noble-Joué Rosé	28

VINS DE LOIRE

organize* COMMUNICATIONS
Karlsruhe Zürich Kitzbühel

*Die Agentur für Lebensart & Genuss

Organize Communications GmbH
Riefstahlstraße 6
76133 Karlsruhe, Deutschland
Tel. +49 721 91245-0
Fax +49 721 91245-188
info@organize.de
www.organize.de

Geschäftsleitung
Barbara Wanner, Oliver S. Frank

Sitz der Gesellschaft Karlsruhe
Registergericht Mannheim HRB 109883
Steuernummer 35008-00310
USt-IdNr. DE 813 455 959

Valencay Blanc Rosé Rouge	Insgesamt 143
Vouvray Blanc Liquoreux Fines Bulles	Insgesamt 2151

VINS DE LOIRE

organize* COMMUNICATIONS
Karlsruhe Zürich Kitzbühel

*Die Agentur für Lebensart & Genuss

Organize Communications GmbH
Riefstahlstraße 6
76133 Karlsruhe, Deutschland
Tel. +49 721 91245-0
Fax +49 721 91245-188
info@organize.de
www.organize.de

Geschäftsleitung
Barbara Wanner, Oliver S. Frank

Sitz der Gesellschaft Karlsruhe
Registergericht Mannheim HRB 109883
Steuernummer 35008-00310
USt-IdNr. DE 813 455 959

VINS DE LOIRE

Prozentuale Rebsortenverteilung

(Quellen: **RA 2000)**

Weiße Rebsorten

Melon de Bourgogne	35%
Chenin Blanc	26,3%
Sauvignon Blanc	25,5%
Chardonnay	7,4%
Folle Blanche	4,2%
Andere	1,6%

Rote Rebsorten

Cabernet Franc	54,2%
Gamay	19,3%
Grolleau	7,9%
Pinot Noir	7,2%
Cabernet Sauvignon	4,6%
Andere	6,8%

Produktion gesamt

(Quellen: FranceAgriMer, InterLoire, BIVC, französischer Zoll, IRIFRANCE, TNSWorldpanel)

Durchschnitt im Zeitraum von 10 Jahren

	Fläche in Hektar	Produktion in Hektolitern
VQPRD (v.a. AOC)	52.000	2.700.000
Landweine	8.500	900.000
Tafelweine	7.500	
TOTAL	**68.000**	**3.600.000**

organize* COMMUNICATIONS
Karlsruhe Zürich Kitzbühel

*Die Agentur für Lebensart & Genuss

Organize Communications GmbH
Riefstahlstraße 6
76133 Karlsruhe, Deutschland
Tel. +49 721 91245-0
Fax +49 721 91245-188
info@organize.de
www.organize.de

Geschäftsleitung
Barbara Wanner, Oliver S. Frank

Sitz der Gesellschaft Karlsruhe
Registergericht Mannheim HRB 109883
Steuernummer 35008-00310
USt-IdNr. DE 813 455 959

VINS DE LOIRE

Adressen und Ansprechpartner

Sie benötigen weitere Informationen? Dann wenden Sie sich bitte an:

Interprofession des Vins de Loire (InterLoire)	Präsident: Jean-Martin Dutour	12 rue Etienne Pallu BP 61921 37019 TOURS Cedex 1 Tel: 0033 247 60 55 00 Fax: 0033 247 60 55 09 info@vinsdeloire.fr www.vinsdeloire.de
	Chef de Marché Export, Ansprechpartner Deutschland: Frau Hilkka Chartier	12 rue Etienne Pallu BP 61921 37019 TOURS Cedex 1 Tel: 0033 247 60 55 05 Fax: 0033 247 60 55 09 h.chartier@vinsdeloire.fr
Pressekontakt Deutschland	Organize Communications Frau Barbara Wanner Frau Ines Walz	Riefstahlstr. 6 76133 Karlsruhe Deutschland Tel.: 07 21-9 12 45-156 Fax: 07 21-9 12 45-157 loire@organize.de www.organize.de

Erstellt: März 2011

organize* COMMUNICATIONS
Karlsruhe Zürich Kitzbühel

*Die Agentur für Lebensart & Genuss

Organize Communications GmbH
Riefstahlstraße 6
76133 Karlsruhe, Deutschland
Tel. +49 721 91245-0
Fax +49 721 91245-188
info@organize.de
www.organize.de

Geschäftsleitung
Barbara Wanner, Oliver S. Frank

Sitz der Gesellschaft Karlsruhe
Registergericht Mannheim HRB 109883
Steuernummer 35008-00310
USt-IdNr. DE 813 455 959